Tenda

sua próxima conquista

Book de Lançamento

Regional: CE

Projeto: Messejana Parque da Lagoa II

Data Comitê: 09/06/2025

Comparativo de Estudos – Aprovação

Comparativo dos Estudos	Anterior	Atual	Atual vs Anterior
Data Estudo:	junho-25	junho-25	0 Meses
Lançamento:	junho-25	junho-25	0 Meses
Uhs:	541	541	-
Preço Nominal:	187.660	190.099	2.439
Preço Raso:	171.319	173.758	2.439
Preço Nominal Inflacionado:	190.807	193.286	2.480
Preço Raso Inflacionado:	174.201	176.681	2.480
Fração de construção:	48,4%	47,8%	-0,6 p.p.
Custo Terreno Inf:	4.709.311	4.709.311	-
Custo Relacionados a Terreno (Unit):	690	690	-
Lucro Imobiliário:	21,9%	22,8%	0,9 p.p.
LI Marginal:	28,1%	28,9%	-
Exposição de caixa:	15,8%	15,6%	-0,2 p.p.
TIR:	77,4%	79,9%	2,4 p.p.
Margem Bruta REF:	42,3%	43,0%	0,7 p.p.
Margem Bruta Econômica:	40,8%	41,5%	0,8 p.p.
Margem Rasa REF:	36,8%	37,7%	0,9 p.p.
Margem Rasa Econômica:	34,6%	35,5%	0,9 p.p.
Margem Contribuição Econômica:	29,2%	30,0%	0,8 p.p.
Payback Contingente (Régua 21 m):	16 m/ (-5 m)	16 m/ (-5 m)	0
Payback Consolidado:	16 Meses	16 Meses	0 Meses

*Os parâmetros de precificação foram atualizados conforme novo programa.

Comitê digital 02.06.2025

Nome	Messejana Pq da Lagoa F2 - Lançamento	Observação
Alejandro Octavio Abiusi	Aprovado	ok
Amanda da Silva Bezerra	Aprovado	ok
Renan Barbosa Sanches	Aprovado	ok
Luiz Mauricio de Garcia Paula	Discutir em Comitê	projeto da MRV (La Serena) largou muito forte e com preço acima do nosso na unidade padrão, mesmo com renda esperada melhor para Tenda. Além disso, pelo que consta, a MRV ainda está obrando ITBI e emolumentos a parte. Diante disso tudo, não devemos nos desafiar mais no nosso preço aqui?
Fabricio Quesiti Arrivabene	Aprovado	ok
Alexandre Regis de Oliveira	Aprovado	Ok
Andre Luis Menegazzo Padilha	Aprovado	ok
Rodrigo Osmo	Aprovado	N/A

Resposta Comitê digital 02.06.2025

Luiz Mauricio de Garcia Paula: Projeto da MRV (La Serena) largou muito forte e com preço acima do nosso na unidade padrão, mesmo com renda esperada melhor para Tenda. Além disso, pelo que consta, a MRV ainda está obrando ITBI e emolumentos a parte. Diante disso tudo, não devemos nos desafiar mais no nosso preço aqui?

Identificamos uma inconsistência na informação previamente divulgada: o projeto La Serena da MRV não alcançou um VSO de 55, mas sim uma VSO de 14 vendas por mês, conforme os dados de mercado atualizados.

		Ms. Pq. Da Lagoa II	Apê Messejana 2	La Serena
		TENDA	Engeplan	MRV
	Distância Tenda (km)		150m	1,45km
Região 1 Km	População	18.738	24.463	22.871
	Dens. Demográfica	6.005	7.837	7.327
	Renda (R$)	3.566	3.371	2.852
	Classe Social	C1 (2.7k a 4.6k)	C1 (2.7k a 4.6k)	C1 (2.7k a 4.6k)
	PEA Dia	17.533	18.099	11.389
Quantitativo	Lançamento	jun/25	abr/25	mai/25
	Unidades	541	150	240
	Estoque	541	140	226
	VSO	47	10	14
	Stockout	12	14	16

Entendemos que a nossa estratégia de precificação está alinhada com o cenário competitivo atual. Com os novos tetos e taxas do programa MCMV, conseguimos um ganho de preço para o Messejana Pq. Da Lagoa II, de 2,4k.

	Antigo	Atual	-
	Preço Raso (Elasticidade)	Preço Raso (Elasticidade)	Dif
Messej. Parque da Lagoa II	188.461	190.856	2.395

One Page – Messejana Pq da Lagoa II - Aprovação

Cidade	Fortaleza	Mancha de demanda	CE - FOR - Fortaleza Centro-Sul
Regional	CE	Cluster MPR	3 - Verde
Cenário de Aprovação	Aprovação	Tipo de Aprovação	Consolidado
Fase Anterior	Messejana Pq da Lagoa I	Aprovação Fase Anterior	Condomínio
Tipo de Comitê	Lançamento	Versão da VF	Versão 1.0: Mai

[1] Unidades (% Vagas)	541 (30%)	CA Máx | Proj	1,5 | 1,3
Tipologia	F2 - Concreto	Escritura	ago-24
Fases	1 fases	Lçto | Duração (m)	jun/25 | 21

Valor Líquido do Terreno (% VGV)	4.619 (4,5%)	Un. Perm. Fís (% Ter)	0 (0,0%)
Cash (Correção)	4.619 (INCC)	%VGV Perm Fin Líquida (% Ter)	0,0% (0,0%)
Valor R$/m²	284	VAR (%VGV)	000 (0,0%)

[3] Custo Construção (%VGV)	49.164 (47,8%)	Indireto Unit.	14.274
Prazo da Obra (meses)	15	Torre Unit.	45.262
Custo Total Unit. | Corrigido (LPU):	90.877 | 90.877 (91)	Infra Unit.	14.347
Início de Obra	dez-25	Fundação Unit.	8.160

Preço Nominal Unit.	190.099	VSO	42
Preço Raso Unit.	173.758	Referência	Vision
Avaliação Unit.	207.203	Renda (% em RET 1%)	2.213 (89,1%)

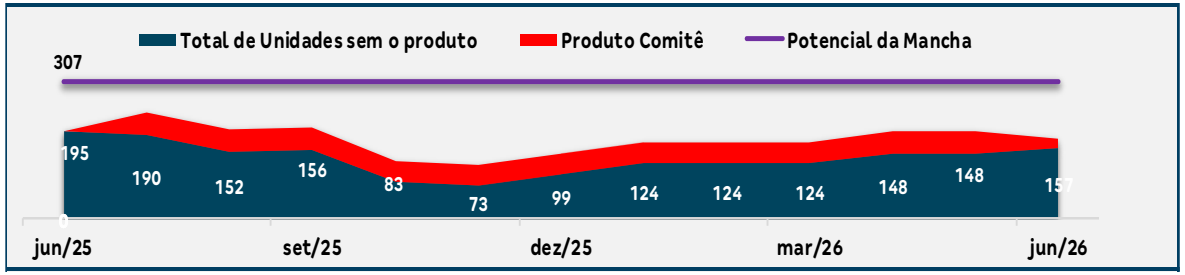

LI (Régua):	22,8% (21,3%)	Margem Bruta Econômica:	41,5%
LI Marginal:	28,9%	Margem Rasa Econômica:	35,5%
Margem Bruta REF:	43,0%	Margem Contribuição Econômica:	30,0%
Margem Rasa REF:	37,7%	Exposição (% VGV):	16.140 (15,6%)
TIR:	79,9%	VGV Total:	102.844
Payback Contingente (21 m) :	16 m/ (-5 m)	Ger. Caixa 12 meses (R$):	(11.355)
Payback Consolidado:	16	Ger. Caixa 24 meses (R$):	27.784

Destaques

[1] Negócio Cond. II:
- Terreno escriturado em Ago/24.
- Cond. I já lançado com 660 Uh´s em Ago/24.

[2] Produto:
- Tipologia modular T+4 com 30% de vagas no Cond. II;
- Cond. II: 541 Uh´s;

O empreendimento Messejana II contempla, em seu escopo aprovado, uma variedade de equipamentos e áreas comuns. Entre os destaques, incluem-se:
•Salão de festas com minimercado (localizado na área externa)
•Quadra gramada
•Playgrounds para diferentes faixas etárias (baby e kids), com piso emborrachado para maior segurança
•Vaga para carro compartilhado.

Demais atributos estão disponíveis nos slides 08 e 09.

[3] Precificação:

MESSEJANA PQ DA LAGOA II					
MESSEJANA PQ DA LAGOA II		UH	Avaliação	Cenário Aprovação	Cenário Real (Entrada Moradia CE)
Preço Nominal	s/ vaga	388	R$ 204.000,00	R$ 183.027,89	R$ 192.511,92
	c/ vaga carro	83	R$ 218.973,49	R$ 204.084,11	R$ 210.679,60
	c/ vaga moto	70	R$ 211.000,00	R$ 193.864,18	R$ 203.096,25
Preço Raso	s/ vaga	388	R$ 204.000,00	R$ 166.968,47	R$ 184.163,05
	c/ vaga carro	83	R$ 218.973,49	R$ 186.637,87	R$ 203.669,51
	c/ vaga moto	70	R$ 211.000,00	R$ 177.268,09	R$ 194.248,31

Laçto Ago/2024	Consolidado	Messejana F2
LI da Fase	22,2%	23,50%
folga consolidada	2,2%	2,2%
LI (tirando a folga)		21,3%
Régua	20,0%	20,0%
Distância régua anterior:		1,34%
Lançamento Atual:		
LI atual:		22,77%
Régua atual:		20,00%
Distância régua atual:		2,77%
Distância Entre Réguas		1,43%

***Cenário Aprovação com folga de início de 06 meses.**
***Cenário Aprovação sem cheque moradia.**

One Page – Messejana Pq da Lagoa II – Real

Cidade	Fortaleza	**Mancha de demanda**	CE - FOR - Fortaleza Centro-Sul
Regional	CE	**Cluster MPR**	3 - Verde
Cenário de Aprovação	Real	**Tipo de Aprovação**	Consolidado
Fase Anterior	Messejana Pq da Lagoa I	**Aprovação Fase Anterior**	Condomínio
Tipo de Comitê	Lançamento	**Versão da VF**	Versão 1.0: Mai

Unidades (% Vagas)	541 (30%)	**CA Máx | Proj**	1,5 | 1,3
Tipologia	F2 - Concreto	**Escritura**	ago-24
Fases	1 fases	**Lçto | Duração (m)**	jun/25 | 22

[1]

Valor Líquido do Terreno (% VGV)	4.619 (4,3%)	**Un. Perm. Fís (% Ter)**	0 (0,0%)
Cash (Correção)	4.619 (INCC)	**%VGV Perm Fin Líquida (% Ter)**	0,0% (0,0%)
Valor R$/m²	284	**VAR (%VGV)**	000 (0,0%)

Custo Construção (%VGV)	49.164 (45,7%)	**Indireto Unit.**	14.274
Prazo da Obra (meses)	15	**Torre Unit.**	45.262
Custo Total Unit. | Corrigido (LPU):	90.877 | 90.877 (91)	**Infra Unit.**	14.347
Início de Obra	jan-26	**Fundação Unit.**	8.160

[3]

Preço Nominal Unit.	199.064	**VSO**	47
Preço Raso Unit.	190.856	**Referência**	Vision
Avaliação Unit.	207.203	**Renda (% em RET 1%)**	2.213 (89,1%)

Fase de Lançamento - Uso exclusivo para o Ciclo Financeiro		**Preço Raso Inf. Médio Unit.**	193.770
Preço Inf. Médio Unit.	202.086	**Margem Bruta REF (%)**	45,3%
Custo Inf. Médio Unit.	110.523	**Margem Rasa REF (%)**	43,0%

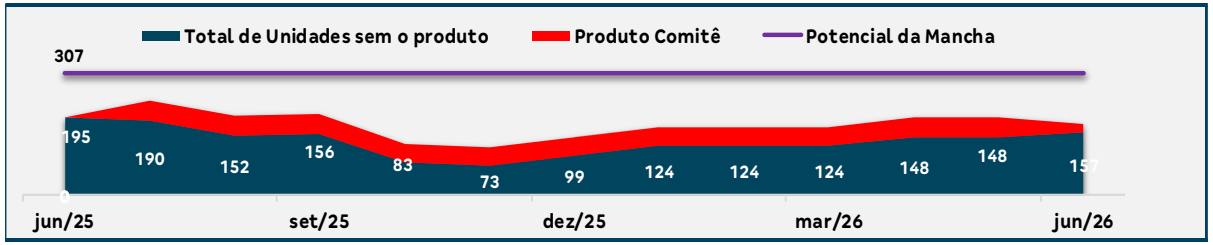

LI (Régua):	**27,1% (20,0%)**	**Margem Bruta Econômica:**	43,8%
LI Marginal:	32,9%	**Margem Rasa Econômica:**	41,2%
Margem Bruta REF:	45,3%	**Margem Contribuição Econômica:**	32,4%
Margem Rasa REF:	**43,0%**	**Exposição (% VGV):**	14.669 (13,5%)
TIR:	95,2%	**VGV Total:**	107.694
Payback Contingente (21 m) :	**15 m/ (-6 m)**	**Ger. Caixa 12 meses (R$):**	(9.664)
Payback Consolidado:	15	**Ger. Caixa 24 meses (R$):**	36.333

Destaques

[1] Negócio Cond. II:
- Terreno escriturado em Ago/24.
- Cond. I já lançado com 660 Uh´s em Ago/24.

[2] Produto:
- Tipologia modular T+4 com 30% de vagas no Cond. II;
- Cond. II: 541 Uh´s;

O empreendimento Messejana II contempla, em seu escopo aprovado, uma variedade de equipamento e áreas comuns. Entre os destaques, incluem-se:
•Salão de festas com minimercado (localizado na área externa)
•Quadra gramada
•Playgrounds para diferentes faixas etárias (baby e kids), com piso emborrachado para maior segurança
•Vaga para carro compartilhado.

Demais atributos estão disponíveis nos slides 08 e 09.

[3] Precificação:

Cenário real contempla a utilização do cheque Entrada Moradia Ce.

MESSEJANA PQ DA LAGOA II					
MESSEJANA PQ DA LAGOA II		**UH**	**Avaliação**	**Cenário Aprovação**	**Cenário Real (Entrada Moradia CE)**
Preço Nominal	s/ vaga	388	R$ 204.000,00	R$ 183.027,89	R$ 192.511,92
	c/ vaga carro	83	R$ 218.973,49	R$ 204.084,11	R$ 210.679,60
	c/ vaga moto	70	R$ 211.000,00	R$ 193.864,18	R$ 203.096,25
Preço Raso	s/ vaga	388	R$ 204.000,00	R$ 166.968,47	R$ 184.163,05
	c/ vaga carro	83	R$ 218.973,49	R$ 186.637,87	R$ 203.669,51
	c/ vaga moto	70	R$ 211.000,00	R$ 177.268,09	R$ 194.248,31

***Cenário Real com folga de início de 07 meses.**
***Cenário Real com cheque moradia.**

Pareceres

Área	Riscos Associados	Parecer	Criticidade
Jurídico	Escritura de Compra e Venda lavrada em 08/08/2024, no livro: N-18, fls. 180 a 186 e aditivo lavrado em 01/10/2024, no livro N-19, fls. 39 a 40 no Cartório do 1º Ofício de Notas e Registros de Pentecoste/CE; ambos registrados em 08/10/2024, no R.07, da matrícula 94.719. Escritura de Novação e Confissão de Dívida lavrada em 08/08/2024, no Cartório do 1º Ofício de Notas e Protestos de Fortaleza/CE, no livro: N - 18, fls. 192 a 196; Registro de Incorporação previsto para junho/2025.	Ok	
Legalização	Aguardando emissão da LAS (Licença Ambiental Simplificada) - data prevista: 03/06/25 para a finalizção do processo e emissão do alvará de construção - data prevista: 10/06/25. Autorização para Supressão Vegetal - data prevista: 03/10/25.	OK	
Legalização	Quanto ao projeto aprovado pelo município de melhoria da extensão de rede de drenagem existente, o time de Negócios está em processo de negociação para intervenção do trecho final na área de terceiros (boca de ala). Em paralelo, ficou alinhado com a prefeitura em reunião "in loco", que em caso de impossibilidade de execução do trecho supracitado, será recebida a obra considerando o trecho executado em área publica.	Ok com ressalvas	
Produto	Não há riscos associados.	Ok	
GETEC	Sem risco.	Ok	
Logística	Sem risco.	Ok	
Contratação	Laudo de eng. com pendência emitido dia 30/04 e sem pendência previsto 06/06. Risco previsto para 30/05 e retorno da análise jurídica dia 10/06/25 (RI previsto 30/06).	Ok com ressalvas	
Inteligência de mercado	IM avalia o preço referência como factível.	Ok	
Comercial/Ciclo	Messejana é uma região com bom apelo comercial. Esse empreendimento é sequência do Messejana I. Na localização existem alguns lançamentos da concorrência, no mesmo padrão de tipologia, porém nenhum deles com as condições comerciais da Tenda. Portanto entende-se ser possível o atingimento do cenário proposto.	Ok	
Estudos Econômicos	Cenário real depende da aprovação dos Diretores Aprovadores	Ok	

Análise da Mancha e Implantação

Prospecção

Operações

Inteligência de Mercado

Financeiro

Pareceres

Anexos

Mancha de Demanda

MANCHAS DE DEMANDA
FOR – Fortaleza

Lançamento

1. Farol de Mucuripe
2. Portal da Barra
3. Residencial Vida Botânica
4. Viva Praia do Futuro
5. Reserva das Garças
6. Messejana Pq. Da Lagoa

LandBank

7. Reserva Dos Bem-Te-Vis
8. Vila Lisboa
9. Vista Del Sol
10. Laguna Ville
11. Solar dos Ventos
12. Ecoville
13. Green Village
14. Vista Di Luna
15. Vista Di Mari
16. Viver Fortaleza
17. Mirante Messejana

Cluster MPR – (Comitê)

Cluster 3 - Verde

Região

Capital

Lançados *LandBank* *Comitê*

PRODUTO

Empreendimento Messejana Parque da Lagoa II
Lançamento

Informações Gerais – Todos os Condomínios		
Terreno	Área terreno	70.787,68m²
	Menor poligonal	36.093,06m²
	App/fna	Não/Não
	Reserva de calçada/ melhoramento viário	Não/ Não
	Área liquida	36.093,06m²
	Zoneamento	ZOM 2 - Zona de Ocupação Moderada 2
	Ca máximo	1,5
	Ca projetado	1,3
	Gabarito máximo	48m
Cond.1	Total uh	660
	Total de vagas	119
Cond.2	Total uh	541
	Total de vagas	161
Geral	Total uh	1201
	Total de vagas	280

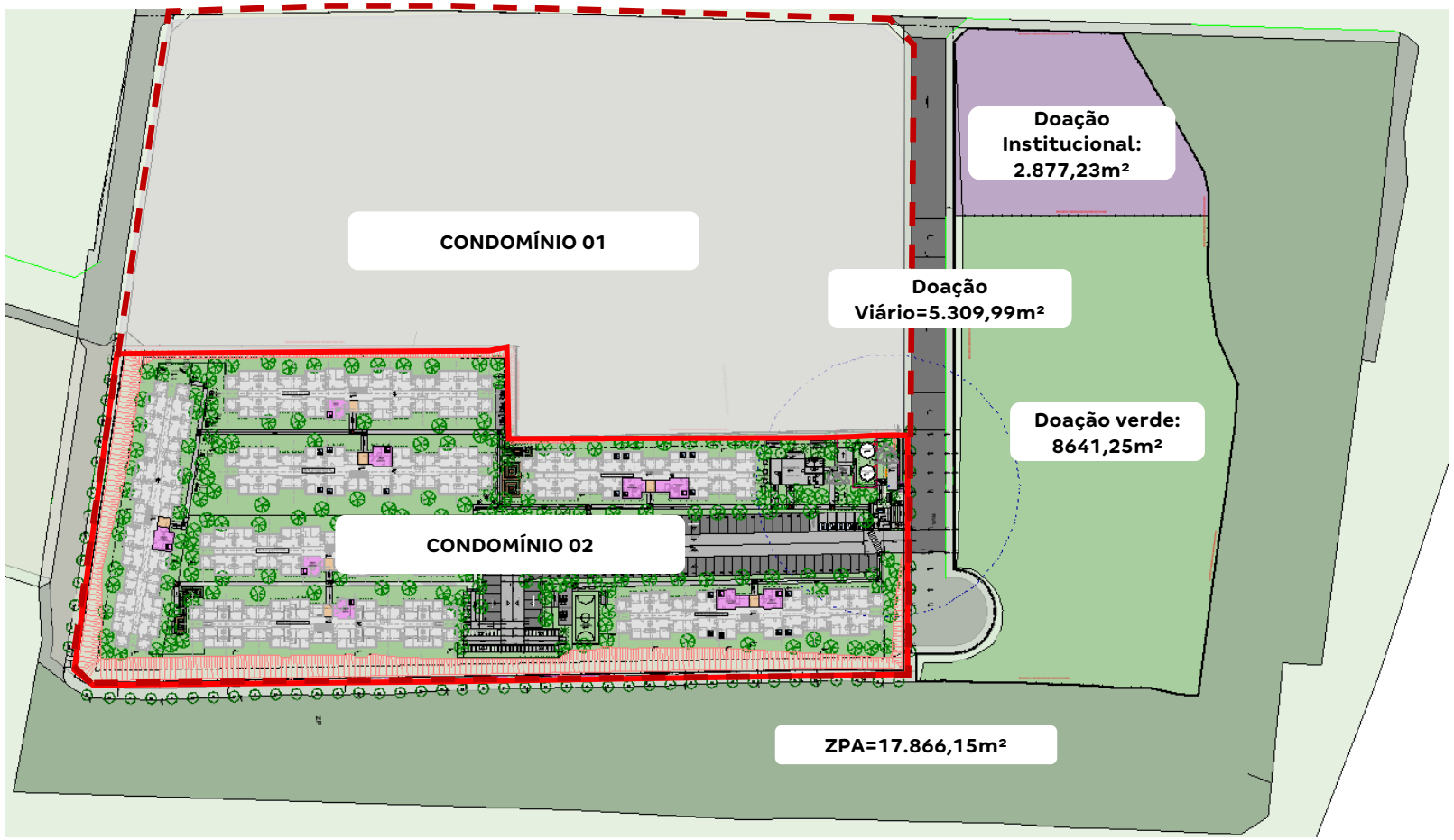

PRODUTO

Empreendimento Messejana Parque da Lagoa II
Descritivo - Lançamento

Informações Gerais – Condomínio II		
Terreno	Área terreno	16.256,43 m²
	Menor poligonal	16.256,43 m²
	App/fna	Não/não
	Reserva de calçada/ melhoramento viário	Não/não
	Área liquida	16.256,43m²
	Zoneamento	ZOM 2 - Zona de Ocupação Moderada 2
	Ca máximo	1,50
	Ca projetado	1,30
	Gabarito máximo	48m
Geral	Total uh	541
	Total de vagas exigidas	1 a cada 6 unidades
	Total de vagas	161 (29,75%)
Tipologia	Tipologia	Modular sem elevador
	Gabarito	T+4
	Lâmina	06 16pp e 01 14pp
	Área privativa	38,40m², 38,42m², 38,56m² e 38,56m²
	Varanda	00uh (0%)
Condomínio	Unidade pcd	17 (exigência 2%)
	Unidade lazer|técnica	09|07
	Torre	07
	Fase	1
Lazer	Lazer Interno	01-Salão de Festas Gourmet, 02-Espaço Office, 03-Fitness, 04-Espaço Saúde, 05-Espaço Teen, 06-Sport Bar e 07-Brinquedoteca
	Lazer Externo	08-Salão de festas com churrasqueira e mini market, 09-PlayKids, 10-PlayBaby, 11-Praça dos Sabores, 12-Espaço cultivo, 13-Fitness Externo, 14-Play pet, 15-Quadra gramada

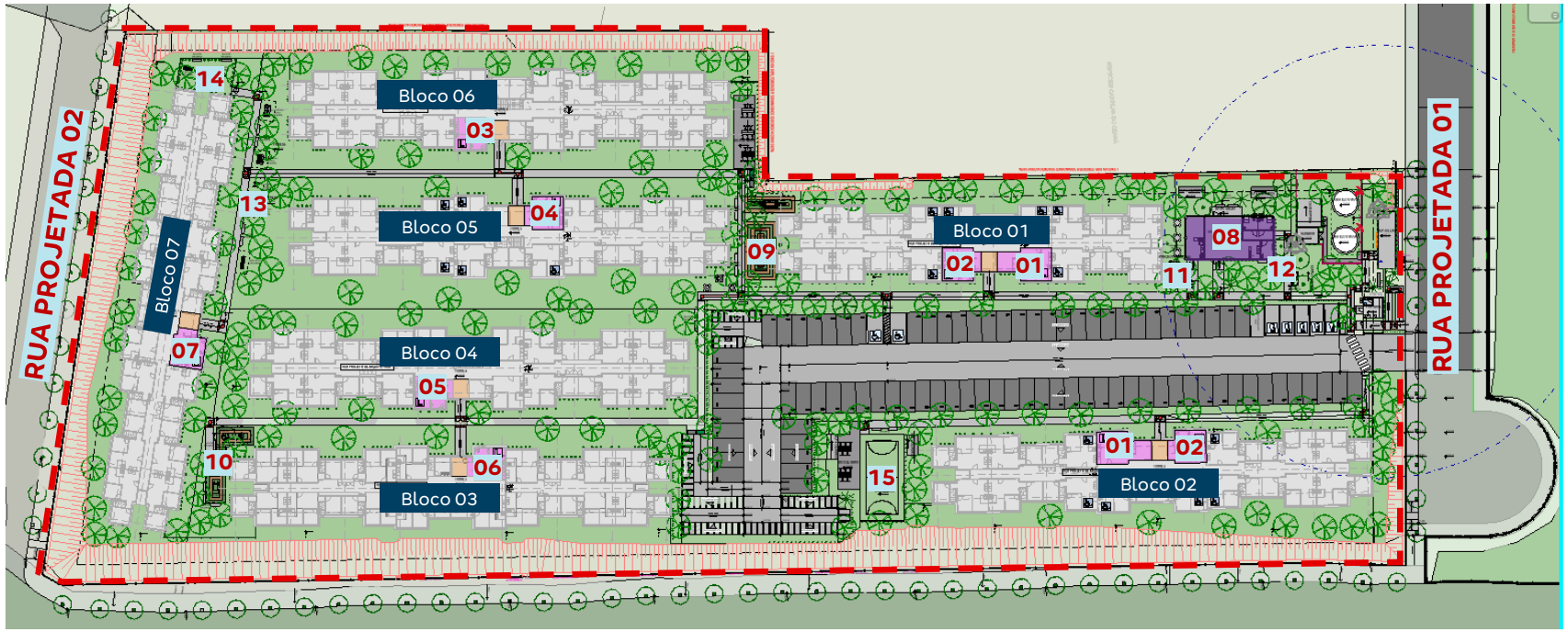

** Em projeto as vagas já foram trocadas pra vagas em U*

PRODUTO

Empreendimento Messejana Parque da Lagoa II
Atributos de produto - Lançamento

	Descrição	Criticidade	Parecer
Usabilidade	**Acesso Empreendimento**		Via projetada pela Tenda
	Percurso do pedestre até torre		
Diferencial produto	**Prime**	Não	
	Supercondomínio	Não	
	Atributos Infra	Sim	08 unidades de lazer externo: Salão de festas com churrasqueira e mini market, Play Kids, Play Baby, Praça dos Sabores, Espaço cultivo, Fitness Externo, Play pet e Quadra gramada
	Atributos Torre	Sim	09 unidades de lazer interno (sugestão de uso): 02 Salões de Festa Gourmet, 02 Espaços Office, Fitness, Espaço Saúde, Espaço Teen, Sport Bar e Brinquedoteca
	Edifício Garagem	Não	

	Riscos associados	Parecer	Criticidade
Produto	Não há riscos associados	ok	

Quadra Gramada

Salão de festas externo

Portaria

Empreendimento Messejana Parque da Lagoa II
Modulação - Lançamento

Fase única: 541uh (sendo 17 PCD) – 161 vagas (Sendo 02 PCD, 05 idoso, 1 carga 83 Comum e 70 de moto)				
módulo	**Blocos**	**UH**	**Vagas**	**Parecer**
Módulo 01	02 Blocos (T+4)	147Uh (Sendo 06PCD)	64 vagas (Sendo 02 PCD, 05 Idoso, 01 Carga e descarga, 42 Comum e 14 Moto)	Dos Lazeres, estão contemplados no módulo 01 o Salão de festas, Espaço cultivo, Praça dos Sabores e Play Kids.
Módulo 02	02 Blocos (T+4)	158Uh (Sendo 05PCD)	-	Dos Lazeres, esta contemplado no módulo 02 o Fitness externo e o Play Pet
Módulo 03	02 Blocos (T+4)	158Uh	40 Vagas (Sendo 05 comuns e 35 vagas de moto)	Dos Lazeres externos, estão contemplados no módulo 03 o Play Baby
Módulo 04	01 Bloco (T+4)	78Uh (Sendo 06 PCD)	57 Vagas (Sendo 36 comuns e 21 vagas de moto)	Dos Lazeres externos, estão contemplados no módulo 04 a Quadra Gramada

Análise da Mancha e Implantação

Prospecção

Operações

Inteligência de Mercado

Financeiro

Pareceres

Anexos

Custo de Construção

	R06 MESSEJANA II	R05 MESSEJANA II	R05 MESSEJANA II CONSOLIDADO	LVS RESERVA DAS GARÇAS I	BP24 MESSEJANA II
Torres	7	7	7	9	7
Unidades Construídas	550	550	550	670	550
Unidades Vendidas	541	541	541	660	541
Condomínios (qta.)	1	1	1	1	1
Cidade	Fortaleza, CE	Fortaleza, CE	Fortaleza, CE	Fortaleza, CE	Fortaleza, CE
Produto / Selo	CE-GRA-F2-PCT	CE-GRA-F2-PCT	CE-GRA-F2-PCT	CE-GRA-F2-PCT	CE-GRA-F2-PCT
Tipologia	1 Torre | T+04 | 14PP | C1A	1 Torre | T+04 | 14PP | C1A	1 Torre | T+04 | 14PP | C1A	1 Torre | T+04 | 08PP | C1A	1 Torre | T+04 | 14PP | C1A
Tipologia	6 Torres | T+04 | 16PP | C1A	6 Torres | T+04 | 16PP | C1A	6 Torres | T+04 | 16PP | C1A	1 Torre | T+04 | 14PP | C1A	6 Torres | T+04 | 16PP | C1A
Tipologia				7 Torres | T+04 | 16PP | C1A	
Projeto Infra	LO	LO	LO		AP
Projeto Torre	LO	LO	LO		EP
Mês Base	maio-25	maio-25	maio-25		outubro-24
Incc	1.184,462	1.178,386	1.178,386		1.149,170
LVS	abril-25	março-25	março-25	abril-25	agosto-24
Indiretos	abril-25	março-25	março-25		agosto-24
Base de Preço	LPU 91	LPU 90	LPU 90		LPU 83
Takt	2x2	2x2	2x2		2x2
Prazo (mês)	15	15	13 | 10		16
CUSTO TOTAL I	R$ / UND R$ 86.410	R$ / UND R$ 87.465	R$ / UND R$ 91.310	R$ / UND R$ 88.886	R$ / UND R$ 85.542
Indireto	R$ 14.274	R$ 14.393	R$ 17.738	R$ 15.303	R$ 14.373
Torre	R$ 45.262	R$ 45.583	R$ 45.414	R$ 46.248	R$ 44.196
Infra	R$ 14.347	R$ 15.229	R$ 15.722	R$ 15.256	R$ 15.674
Fundação	R$ 8.160	R$ 7.979	R$ 8.033	R$ 6.910	R$ 8.021
EEE				R$ 384	
ETE				R$ 2.196	
Contenção	R$ 301	R$ 292	R$ 292	R$ 7	R$ 212
Terraplenagem	R$ 4.066	R$ 3.989	R$ 4.111	R$ 2.582	R$ 3.066
CUSTO TOTAL II	R$ 4.467	R$ 4.467	R$ 4.467	R$ 3.886	R$ 4.016
Urbanização	R$ 1.595	R$ 1.595	R$ 1.595	R$ 1.526	R$ 1.773
Drenagem	R$ 1.932	R$ 1.932	R$ 1.932		R$ 1.089
Extensão de Rede Elétrica	R$ 620	R$ 620	R$ 620		R$ 787
Extensão de Rede Hidráulica	R$ 319	R$ 319	R$ 319	R$ 2.360	R$ 368
CUSTO TOTAL III					
Incorridos					
CUSTO TOTAL IV					
Aprendizado					
CUSTO TOTAL V		R$ 474	R$ 494		R$ 2.277
Atualização por INCC		R$ 474	R$ 494		R$ 2.277
CUSTO TOTAL I+II	R$ 90.877	R$ 91.932	R$ 95.777	R$ 92.772	R$ 89.558
CUSTO TOTAL I AO V	R$ 90.877	R$ 92.406	R$ 96.271	R$ 92.772	R$ 91.835

Custo de Construção

	R06 MESSEJANA II	BP24 MESSEJANA II	
Torres	7	7	
Unidades Construídas	550	550	
Unidades Vendidas	541	541	
Condomínios (qta.)	1	1	
Cidade	Fortaleza, CE	Fortaleza, CE	
Produto / Selo	CE-GRA-F2-PCT	CE-GRA-F2-PCT	
Tipologia	1 Torre | T+04 | 14PP | C1A	1 Torre | T+04 | 14PP | C1A	
Tipologia	6 Torres | T+04 | 16PP | C1A	6 Torres | T+04 | 16PP | C1A	
Projeto Infra	LO	AP	
Projeto Torre	LO	EP	
Mês Base	maio-25	outubro-24	
Incc	1184,462	1149,170	
LVS	abril-25	agosto-24	
Indiretos	abril-25	agosto-24	
Base de Preço	LPU 91	LPU 83	
Takt	2x2	2x2	
Prazo (mês)	15	16	
CUSTO TOTAL I	R$ / UND R$ 86.410	R$ / UND R$ 85.542	DIF R$ 868
Indireto	R$ 14.274	R$ 14.373	-R$ 99
Torre	R$ 45.262	R$ 44.196	R$ 1.066
Infra	R$ 14.347	R$ 15.674	-R$ 1.327
Fundação	R$ 8.160	R$ 8.021	R$ 139
EEE	R$ 0	R$ 0	R$ 0
ETE	R$ 0	R$ 0	R$ 0
Contenção	R$ 301	R$ 212	R$ 89
Terrapplenagem	R$ 4.066	R$ 3.066	R$ 1.000
CUSTO TOTAL II	R$ 4.467	R$ 4.016	R$ 450
Urbanização	R$ 1.595	R$ 1.773	-R$ 177
Drenagem	R$ 1.932	R$ 1.089	R$ 843
Extensão de Rede Eletrica	R$ 620	R$ 787	-R$ 167
Extensão de Rede Hidráulica	R$ 319	R$ 368	-R$ 49
CUSTO TOTAL III	R$ 0	R$ 0	R$ 0
Incorridos	R$ 0	R$ 0	R$ 0
CUSTO TOTAL IV	R$ 0	R$ 0	R$ 0
Aprendizado	R$ 0	R$ 0	R$ 0
CUSTO TOTAL V	R$ 0	R$ 2.277	-R$ 2.277
Atualização por INCC	R$ 0	R$ 2.277	-R$ 2.277
CUSTO TOTAL	R$ 90.877	R$ 91.835	-R$ 958

VARIAÇÕES

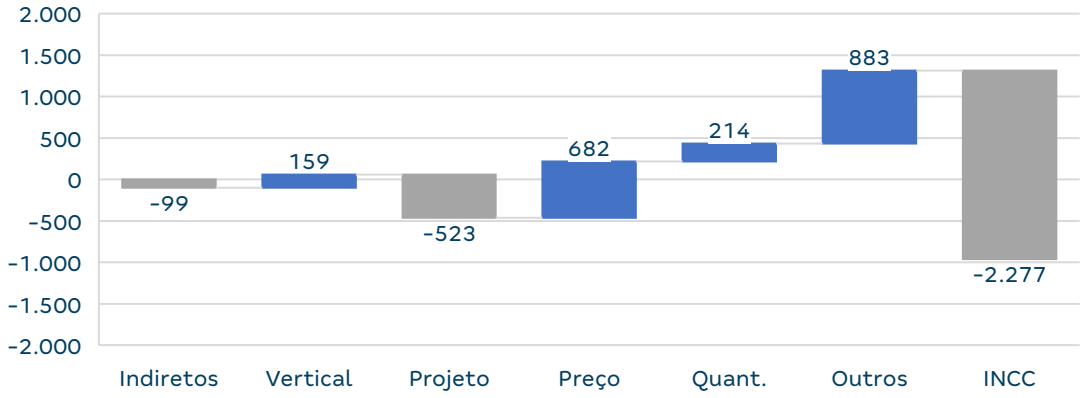

INDIRETOS
+395 | Pessoal Permanente
-210 | Implantação do Canteiro
-113 | Operação do Canteiro

VERTICAL
+159 | Dissídio

PROJETO
+1000 | Terraplenagem
+193 | Vagas
-1350 | Reservatório Metálico
-166 | Revestimento Cerâmico
-178 | Fundação Torre

PREÇO
+843 | Drenagem Externa
+759 | Concreto Torre
+317 | Fundação Torre
-582 | Esquadrias de Alumínio

QUANTIDADE
+252 | Pintura

OUTROS
+488 | Instalações Infra

Custo de Construção

	R06 MESSEJANA II	R05 MESSEJANA II	
Torres	7	7	
Unidades Construídas	550	550	
Unidades Vendidas	541	541	
Condomínios (qta.)	1	1	
Cidade	Fortaleza, CE	Fortaleza, CE	
Produto / Selo	CE-GRA-F2-PCT	CE-GRA-F2-PCT	
Tipologia	1 Torre | T+04 | 14PP | C1A	1 Torre | T+04 | 14PP | C1A	
Tipologia	6 Torres | T+04 | 16PP | C1A	6 Torres | T+04 | 16PP | C1A	
Projeto Infra	LO	LO	
Projeto Torre	LO	LO	
Mês Base	maio-25	maio-25	
Incc	1184,462	1178,386	
LVS	abril-25	março-25	
Indiretos	abril-25	março-25	
Base de Preço	LPU 91	LPU 90	
Takt	2x2	2x2	
Prazo (mês)	15	15	
CUSTO TOTAL I	R$ / UND R$ 86.410	R$ / UND R$ 87.465	DIF -R$ 1.055
Indireto	R$ 14.274	R$ 14.393	-R$ 120
Torre	R$ 45.262	R$ 45.583	-R$ 321
Infra	R$ 14.347	R$ 15.229	-R$ 882
Fundação	R$ 8.160	R$ 7.979	R$ 181
EEE	R$ 0	R$ 0	R$ 0
ETE	R$ 0	R$ 0	R$ 0
Contenção	R$ 301	R$ 292	R$ 9
Terrapplenagem	R$ 4.066	R$ 3.989	R$ 78
CUSTO TOTAL II	R$ 4.467	R$ 4.467	R$ 0
Urbanização	R$ 1.595	R$ 1.595	R$ 0
Drenagem	R$ 1.932	R$ 1.932	R$ 0
Extensão de Rede Eletrica	R$ 620	R$ 620	R$ 0
Extensão de Rede Hidráulica	R$ 319	R$ 319	R$ 0
CUSTO TOTAL III	R$ 0	R$ 0	R$ 0
Incorridos	R$ 0	R$ 0	R$ 0
CUSTO TOTAL IV	R$ 0	R$ 0	R$ 0
Aprendizado	R$ 0	R$ 0	R$ 0
CUSTO TOTAL V	R$ 0	R$ 474	-R$ 474
Atualização por INCC	R$ 0	R$ 474	-R$ 474
CUSTO TOTAL	R$ 90.877	R$ 92.406	-R$ 1.529

VARIAÇÕES

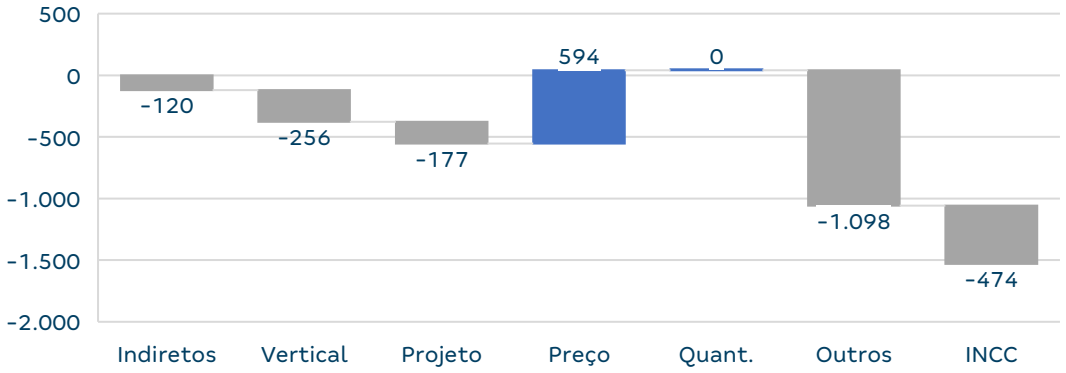

INDIRETOS
-137 | Implantação de Canteiro

PROJETO
-256 | Vertical Infra

PROJETO
-255 | Esquadrias de Ferro

PREÇO
+350 | Concreto Torre
+181 | Fundação Torre

OUTROS
-940 | Instalações Infra
-158 | Instalações Torre

PCP (Versão 165)

CE					1 JOGO =	46	Aptos/mês					
Empreendimento	Lançto.	Unidades	# jogos	Equipes de forma	Início Obra	Início Forma 1	Início Forma 2	Início Forma 3	Término Forma 1	Término Forma 2	Término Forma 3	Previsão AGI
Portal da Barra	set/24	378	2	B	14/04/25	29/09/25	16/10/25		01/02/26	18/02/26		nov/26
Reserva das Garças Cond. II	dez/24	345	2	B	02/10/25	02/02/26	19/02/26		27/05/26	13/06/26		nov/26
Residencial Farol do Mucuripe	mar/25	286	3	A	18/12/25	26/04/26	03/05/26	18/05/26	29/06/26	06/07/26	04/08/26	mai/27
Messejana Pq. da Lagoa II	jun/25	541	2	B	28/01/26	28/05/26	14/06/26		24/11/26	10/12/26		mai/27
Vista Di Mari Prime	jul/25	508	3	A	12/02/26	30/06/26	07/07/26	05/08/26	20/10/26	27/10/26	24/11/26	ago/27
Residencial Vista del Sol	set/25	419	3	A	30/05/26	21/10/26	28/10/26	25/11/26	22/01/27	29/01/27	25/02/27	nov/27
Solar dos Ventos Prime	dez/25	465	2	B	28/06/26	25/11/26	11/12/26		28/04/27	14/05/27		fev/28

Análise da Mancha e Implantação

Prospecção

Operações

Inteligência de Mercado

Financeiro

Pareceres

Anexos

Demanda e Distribuição da Mancha

Potencial de Demanda			Lançados		Lançados + Landbank	
Mancha	CÓD.	Shr.	ANO	MÊS	ANO	MÊS
Fortaleza	FOR	25%	3.074	256	3.689	307

Empreendimento	Renda	Lançamento	jun/25	jul/25	ago/25	set/25	out/25	nov/25	dez/25	jan/26	fev/26	mar/26	abr/26	mai/26	jun/26
Residencial Vida Botânica - F2	2.554	ago-24	27	27	27	2									
Messejana Parque Da Lagoa I	2.193	ago-24	46	46	46	46									
Viva Praia Do Futuro - F2	3.517	ago-24	32	27											
Portal Da Barra	2.482	set-24	35	35	1										
Reserva Das Garças 2	2.285	dez-24	35	35	35	35	10								
Resid. Farol Do Mucuripe	3.234	mar-25	20	20	20	20	20	20	20	20	20	20	20	20	6
Ms. Pq. Da Lagoa II	**2.213**	**jun-25**		**47**	**47**	**47**	**47**	**47**	**47**	**47**	**47**	**47**	**47**	**47**	**24**
Residencial Vista Del Sol	3.606	ago-25		0	23	23	23	23	23	23	23	23	23	23	23
Vista Di Mari	3.654	ago-25				30	30	30	30	30	30	30	30	30	30
Solar Dos Ventos	3.502	nov-25							26	26	26	26	26	26	26
Mirante Messejana	3.769	jan-26								25	25	25	25	25	25
Vila Lisboa	2.506	mar-26											24	24	24
Laguna Ville F1	2.328	mai-26													23
Total de Vendas Lançados			**195**	**190**	**129**	**103**	**30**	**20**	**20**	**20**	**20**	**20**	**20**	**20**	**6**
Total de Vendas Lançados + Landbank			**195**	**237**	**199**	**203**	**130**	**120**	**146**	**171**	**171**	**171**	**195**	**195**	**181**

Parecer de I.M sobre a mancha:

O projeto analisado em comitê está em linha com o potencial teórico de demanda calculado para a mancha. (Total Lanç + Landbank)

Canibalização:

Sem Risco de Canibalização

Ms. Pq. Da Lagoa II | Mapa Concorrência

		Ms. Pq. Da Lagoa II	Apê Messejana 2	La Serena
		TENDA	Engeplan	MRV
	Distância Tenda (km)		150m	1,45km
Região 1 Km	População	18.738	24.463	22.871
	Dens. Demográfica	6.005	7.837	7.327
	Renda (R$)	3.566	3.371	2.852
	Classe Social	C1 (2.7k a 4.6k)	C1 (2.7k a 4.6k)	C1 (2.7k a 4.6k)
	PEA Dia	17.533	18.099	11.389
Quantitativo	Lançamento	jun/25	abr/25	mai/25
	Unidades	541	150	240
	Estoque	541	140	226
	VSO	47	10	14
	Stockout	12	14	16
Qualitativo	Condomínios	1	1	1
	Torres	7	3	12
	Gabarito	T+4	T+4	T+4
	Plantas (m²)	38m²	45,51m² e 64,76m²	38m² a 42,53m²
	Tipologia	2 Dorms	2 Dorms	2 Dorms
	Opções	Não	Garden	Varanda | Garden
	Dif. Entrega	Não	Equipado e Decorado	Equipado e Decorado
	Vagas	28% de Vagas	Vaga Rotativa	35% Com Vaga
	Lazer	Mini mkt, areas de lazer internas, churrasqueira goumet	Piscina Adulto/Infantil, Salão De Festas Com Churrasqueira, Espaço Horta, Redário, Petplace, Espiribol, Espaço Piquenique, Playground,Mini Campo De Areia, Bicicletário, Fitness Ao Ar Livre, Pracinha.	Piscina Adulto e Infantil, Deck Molhado, Churrasqueira, Pista de Cooper, Bicicletário, Playground, PetPlace.

Farol Renda
Acima de 300
Entre 0 e 300
Abaixo de 0

Tipologias									
Empreendimento	Ms. Pq. Da Lagoa II			Apê Messejana 2		La Serena		
Tipologia	Sem Vaga	Vaga Moto	Vaga Carro	Faixa 2	Garden	Faixa 2	Varanda | Vaga	Garden | Vaga
Preço Nominal	194.907	205.492	213.075	232.740	245.000	203.991	234.990	242.990
CEF	176.320	186.915	191.070	186.192	196.000	163.193	187.992	194.392
Renda	2.031	2.367	2.935	3.639	4.289	2.350	3.225	3.700
% Unidades	72%	13%	15%	90%	10%	26%	55%	19%
Dif Renda				1.608	-	319	-	-
Farol de Factibilidade				●	●	●	●	●

Diagnóstico Concorrência

- A concorrência possui target de preço e renda acima ao previsto para o Messejana Pq. Da Lagoa II, nosso CEF é maior devido ao Cheque Moradia de 20k.

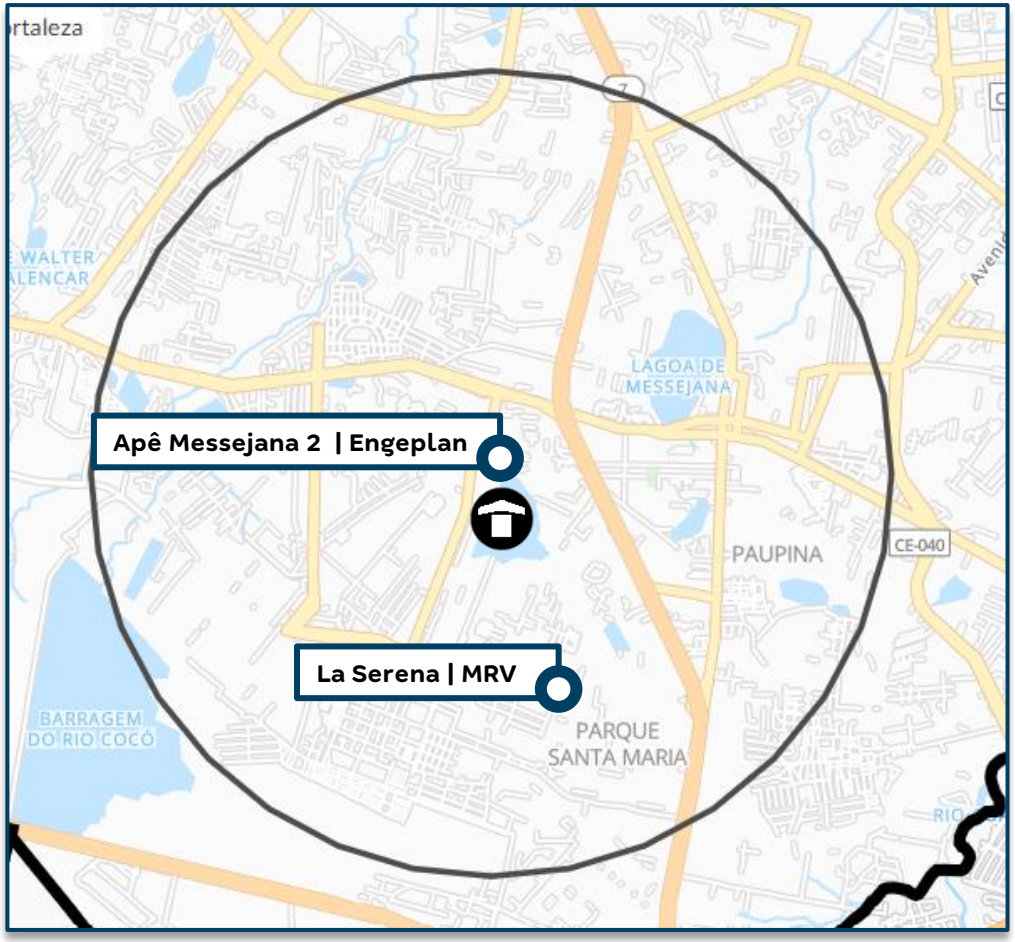

Tenda

sua próxima conquista

Cenário Real

Simulação de Preço

Informações Viabilidade

Projeto:	Ms. Pq. Da Lagoa II			
Tipo:	**Sem Vaga**		**Sem Vaga**	
Método	**Ref - Ms. Pq. Da Lagoa I**		**Vision**	
Avaliação	204.000		204.000	
Renda Inicial (VF)	2.031		2.110	
Renda Final*	-		-	
% RET1	100%		100%	
Tipo:	**VF**	**R$**	**VF**	**R$**
Ato	0,48	975	0,66	1.383
FGTS	0,60	1.204	0,51	1.077
Financiamento	95,62%	122.004	94,40%	124.503
Subsídio	146,28%	53.112	94,58%	31.112
Prazo de Pró-soluto	21	21	21	21
Pró-Soluto	59,79%	9.263	57,80%	9.305
Preço Raso (RS)	186.558	186.558	167.380	167.380
TCD	40,79%	8.349	74,16%	15.773
VSO	34	34	34	34
Preço de Venda	**195.616**	**195.616**	**183.818**	**183.818**
Elasticidade	-0,362%	-0,362%	-0,362%	-0,362%
Preço de Venda Final	**194.907**	**194.907**	**183.152**	**183.152**
Preço Raso (R$)	**186.558**		**167.380**	
% de Raso	**95,72%**		**91,39%**	
BP25 - Não Inflacionado	**167.030**		**-**	
BP25 - Inflacionado	**171.806**		**-**	

*A precificação Vision não considera cheque moradia

Simulação de Preço

Informações Viabilidade

Projeto:	Ms. Pq. Da Lagoa II			
Tipo:	**Vaga Moto**		**Vaga Moto**	
Método	**Ref - Ms. Pq. Da Lagoa I**		**Vision**	
Avaliação	211.000		211.000	
Renda Inicial (VF)	2.367		2.391	
Renda Final*	-		-	
% RET1	75%		75%	
Tipo:	**VF**	**R$**	**VF**	**R$**
Ato	0,47	1.104	0,46	1.104
FGTS	0,50	1.169	0,49	1.169
Financiamento	95,54%	140.806	95,43%	140.806
Subsídio	194,28%	44.940	112,91%	25.205
Prazo de Pró-soluto	21	21	21	21
Pró-Soluto	47,75%	8.624	50,69%	9.248
Preço Raso (RS)	196.644	196.644	177.533	177.533
TCD	37,08%	8.848	67,63%	16.300
VSO	6	6	6	6
Preço de Venda	**206.239**	**206.239**	**194.538**	**194.538**
Elasticidade	-0,362%	-0,362%	-0,362%	-0,362%
Preço de Venda Final	**205.492**	**205.492**	**193.833**	**193.833**
Preço Raso (R$)	**196.644**		**177.533**	
% de Raso	**95,69%**		**91,59%**	
BP25 - Não Inflacionado	**-**		**-**	
BP25 - Inflacionado	**-**		**-**	

*A precificação Vision não considera cheque moradia

Simulação de Preço

Informações Viabilidade

Projeto:	Ms. Pq. Da Lagoa II			
Tipo:	**Vaga Carro**		**Vaga Carro**	
Método	**Ref - Ms. Pq. Da Lagoa I**		**Vision**	
Avaliação	218.973		218.973	
Renda Inicial (VF)	2.935		2.978	
Renda Final*	-		-	
% RET1	50%		50%	
Tipo:	**VF**	**R$**	**VF**	**R$**
Ato	0,61	1.777	0,67	1.977
FGTS	0,68	1.987	0,64	1.885
Financiamento	93,59%	154.221	98,59%	159.731
Subsídio	398,78%	34.862	124,01%	9.908
Prazo de Pró-soluto	21	21	21	21
Pró-Soluto	59,02%	13.217	58,40%	13.270
Preço Raso (RS)	206.065	206.065	186.770	186.770
TCD	23,69%	7.010	57,08%	17.135
VSO	7	7	7	7
Preço de Venda	**213.850**	**213.850**	**204.646**	**204.646**
Elasticidade	-0,362%	-0,362%	-0,362%	-0,362%
Preço de Venda Final	**213.075**	**213.075**	**203.905**	**203.905**
Preço Raso (R$)	**206.065**		**186.770**	
% de Raso	**96,71%**		**91,60%**	
BP25 - Não Inflacionado	**180.433**		**-**	
BP25 - Inflacionado	**185.592**		**-**	

*A precificação Vision não considera cheque moradia

Análise de Preço

Informações Viabilidade

Projeto:	Ms. Pq. Da Lagoa II
Tipo:	**Faixa 2**
Método	**Ref - Ms. Pq. Da Lagoa I**
Avaliação	207.203
Renda Inicial (VF)	2.213
Renda Final*	-

Tipo:	VF	R$
Ato	0,50	1.115
FGTS	0,60	1.320
Financiamento	95,30%	129.380
Subsídio	191,23%	49.254
Prazo de Pró-soluto	21	21
Pró-Soluto	58,11%	9.787
Preço Raso (RS)	190.856	190.856
TCD	37,69%	8.208
VSO	47	47
Preço de Venda	**199.785**	**199.785**
Elasticidade	-0,362%	-0,362%
Preço de Venda Final	**199.064**	**199.064**
Preço Raso (R$)	**190.856**	
% de Raso	**95,88%**	

1

Análise de Riscos	Farol IM
IM avalia o Preço Referência como **factível**.	

1) I.M está de acordo com o preço referência, visto que, esse preço reflete a performance da fase anterior ajustando o preço apenas conforme os novos parâmetros da fase atual, com cheque moradia.

A concorrência possui target de preço e renda acima ao previsto para o Messejana Pq. Da Lagoa II.

	Preço Real					Preço Normalizado (21m)	
	Avaliação	Preço Raso	Renda Média	VSO	PSOL	Δ PSOL	Preço Raso
Reserva das Garças	199.650	171.721	2.365	37	21	0	171.721
Res. Vida Botânica	221.698	181.222	2.875	33	20	497	181.720
Mjs. Parque da Lagoa	207.203	190.856	2.213	47	21	0	190.856
Portal da Barra	228.199	193.631	2.906	24	23	-994	192.637
Farol do Mucuripe	244.627	201.642	3.278	24	26	-2.486	199.156
Vista Del Sol*	251.698	214.674	3.606	23	24	-1.492	213.182
Viva Praia do Futuro	248.155	217.594	5.561	26	16	2.486	217.594

*Preço comitê

**Os preços da tabela ao lado desconsideram a utilização de cheques.

Percepção Comercial

Entorno

Distâncias POI Mobilidade

- Rodoviária Messejana – 2,4km
- UniAteneu Messejana – 2,0km

Raio 3 Km

- Centro comercial Messejana – 3km
- Alfredo Supermercado – 2,8km

Concorrência

La Serena - MRV

- Preço Cheio: 223.455k
- Preço CEF: 178.764k
- Renda: R$ 2.650,00
- Estoque: 217
- Tipologias: Garden, PNE, 2 quartos, unidades com varanda.

Fluxo de Comercialização:

- Ato: mínimo de 1,2% VGV
- PSOL + TCD: 18%
- CEF: 80%

- Ato parcelado (4x no cartão);
- Prazo mensais em até 36x;
- ITBI/Emol. cobrado a parte;
- Correção monetária do valor financiado

Percepção Comercial

Concorrência

Apê Messejana II - Engeplan

- Preço Cheio: 222.990k
- Preço CEF: 187.392k
- Renda: R$ 2.600,00
- Estoque: 111
- Tipologias: Garden, PNE e 2 quartos.

Fluxo de Comercialização:

- Ato: mínimo de R$ 1.000,00
- PSOL + TCD: 22%
- CEF: 80%

- Prazo mensais em até 60x, 48x;
- ITBI/Emol. cobrado a parte;
- Correção monetária do valor financiado;
- Correção pós IGPM + 1%;

Concorrência

Acácias - Victa

- Preço Cheio: 215.990k
- Preço CEF: 172.792k
- Renda: R$ 2.350,00
- Estoque: 191
- Tipologias: Garden, PNE e 2 quartos.

Fluxo de Comercialização:

- Ato: mínimo de R$ 499,00
- PSOL + TCD: 20%
- CEF: 80%

- Prazo mensais em até 72x;
- ITBI/Emol. cobrado a parte;
- Correção monetária do valor financiado

Percepção Comercial

Parecer: Messejana é uma região com bom apelo comercial. Esse empreendimento é sequência do Messejana I. Na localização existem alguns lançamentos da concorrência, no mesmo padrão de tipologia, porém nenhum deles com as condições comerciais da Tenda. Portanto entende-se ser possível o atingimento do cenário proposto.

Tenda

sua próxima conquista

Cenário Aprovação

Simulação de Preço

Informações Viabilidade

Projeto:	Ms. Pq. Da Lagoa II			
Tipo:	**Sem Vaga**		**Sem Vaga**	
Método	**Ref - Ms. Pq. Da Lagoa I**		**Vision**	
Avaliação	204.000		204.000	
Renda Inicial (VF)	2.031		2.110	
Renda Final*	-		-	
% RET1	100%		100%	
Tipo:	**VF**	**R$**	**VF**	**R$**
Ato	0,48	993	0,66	1.408
FGTS	0,60	1.226	0,51	1.097
Financiamento	95,62%	124.223	94,40%	126.766
Subsídio	91,92%	33.984	94,58%	31.677
Prazo de Pró-soluto	20	20	20	20
Pró-Soluto	60,88%	8.983	58,85%	9.023
Preço Raso (RS)	169.407	169.407	169.972	169.972
TCD	78,46%	16.059	75,51%	16.059
VSO	30	30	30	30
Preço de Venda	**182.817**	**182.817**	**183.373**	**183.373**
Elasticidade	1,449%	1,449%	1,449%	1,449%
Preço de Venda Final	**185.467**	**185.467**	**186.031**	**186.031**
Preço Raso (R$)	**169.407**		**169.972**	
% de Raso	**91,34%**		**91,37%**	
BP25 - Não Inflacionado	**166.417**		**-**	
BP25 - Inflacionado	**171.193**		**-**	

Simulação de Preço

Informações Viabilidade

Projeto:	Ms. Pq. Da Lagoa II			
Tipo:	**Vaga Moto**		**Vaga Moto**	
Método	**Ref - Ms. Pq. Da Lagoa I**		**Vision**	
Avaliação	211.000		211.000	
Renda Inicial (VF)	2.367		2.391	
Renda Final*	-		-	
% RET1	75%		75%	
Tipo:	**VF**	**R$**	**VF**	**R$**
Ato	0,47	1.124	0,46	1.124
FGTS	0,50	1.191	0,49	1.191
Financiamento	96,31%	143.366	95,53%	143.366
Subsídio	108,96%	25.663	112,91%	25.663
Prazo de Pró-soluto	20	20	20	20
Pró-Soluto	48,62%	8.363	51,63%	8.971
Preço Raso (RS)	179.707	179.707	180.316	180.316
TCD	69,55%	16.596	68,86%	16.596
VSO	5	5	5	5
Preço de Venda	**193.499**	**193.499**	**194.099**	**194.099**
Elasticidade	1,449%	1,449%	1,449%	1,449%
Preço de Venda Final	**196.303**	**196.303**	**196.912**	**196.912**
Preço Raso (R$)	**179.707**		**180.316**	
% de Raso	**91,55%**		**91,57%**	
BP25 - Não Inflacionado	**-**		**-**	
BP25 - Inflacionado	**-**		**-**	

Simulação de Preço

Informações Viabilidade

Projeto:	Ms. Pq. Da Lagoa II			
Tipo:	**Vaga Carro**		**Vaga Carro**	
Método	**Ref - Ms. Pq. Da Lagoa I**		**Vision**	
Avaliação	218.973		218.973	
Renda Inicial (VF)	2.935		2.978	
Renda Final*	-		-	
% RET1	50%		50%	
Tipo:	**VF**	**R$**	**VF**	**R$**
Ato	0,61	1.810	0,67	2.012
FGTS	0,68	2.024	0,64	1.919
Financiamento	96,05%	157.025	98,84%	162.636
Subsídio	173,03%	15.402	124,01%	10.088
Prazo de Pró-soluto	20	20	20	20
Pró-Soluto	60,09%	12.817	59,46%	12.868
Preço Raso (RS)	189.077	189.077	189.522	189.522
TCD	58,97%	17.446	58,11%	17.446
VSO	7	7	7	7
Preço de Venda	**203.573**	**203.573**	**204.012**	**204.012**
Elasticidade	1,449%	1,449%	1,449%	1,449%
Preço de Venda Final	**206.523**	**206.523**	**206.969**	**206.969**
Preço Raso (R$)	**189.077**		**189.522**	
% de Raso	**91,55%**		**91,57%**	
BP25 - Não Inflacionado	**179.627**		**-**	
BP25 - Inflacionado	**184.786**		**-**	

Análise da Mancha e Implantação

Prospecção

Operações

Inteligência de Mercado

Financeiro

Pareceres

Anexos

Informações Gerais – Consolidado Cenário Real

Messejana Pq da Lagoa II - CE - Fortaleza Capital

Datas e Prazos

	Compra	Lançamento	Início Obra	Término Obra	LÇTO até IO	IO até TO	Chaves	LÇTO até Chaves
Consolidado	jun-20							
Messejana Pq da Lagoa II s/ vg		jun-25	jan-26	abr-27	7 meses	15 meses	jun-28	36 meses
Messj. Pq da Lagoa II vg carro		jun-25	jan-26	abr-27	7 meses	15 meses	jun-28	36 meses
Messj. Pq da Lagoa II vg moto		jun-25	jan-26	abr-27	7 meses	15 meses	jun-28	36 meses

Terreno e Incorridos

TOTAL (R$ + Perm.):	4,62 MM	**Incorrido Terreno:**	2,15 MM	**Área do Terreno (100%):**	70.788 m²	**Área Líquida do Terreno:**	16.256 m²
Cash:	4,62 MM			**Custo de terreno m²:**	65,3	**Custo de terreno m² Área Líquida:**	284,1
Permuta Financeira:	0,00 MM (0,00%)			**VaR 25 (R$ mil):**	0	**Fração Terreno/Terreno + Custo Obra (%VGV):**	4,3% / 49,9%
Permuta Física:	0,00 MM (0,00%)			**VaR 26 (R$ mil):**	0	**CA Máx/Proj.**	1,5 / 1,3
Ato / %VGV:	0,67 MM / 0,6%			**Incorrido de Construção:**	1,04 MM	**Incorridos de Incorporação:**	0,87 MM

Vendas

Fases	Nº Pavimentos	Preço Raso Unit.	Qtde	Preço Unit.	Aval. CEF	Cond. Parcela	% Pró-soluto	% TCD
Messejana Pq da Lagoa II s/ vg	T+4	186.558	388	194.907	204.000	95,6%	59,8%	40,8%
Messj. Pq da Lagoa II vg carro	T+4	206.065	83	213.075	218.973	93,6%	59,0%	23,7%
Messj. Pq da Lagoa II vg moto	T+4	196.644	70	205.492	211.000	95,5%	47,7%	37,1%

Unidades Totais:	541	**Preço Médio:**	199.064	**Renda Média:**	2.213	**ITBI+Emol. Unit. Médio:**	4.963
Unidades Tenda:	541	**Avaliação Média:**	207.203	**Ato:**	1.105 (0,5 Salários)	**Custo do Ciclo Unit.:**	11.464
VSO:	47 Unidades	**VGV Total:**	107.693.622	**FGTS:**	1.317 (0,6 Salários)	**Preço Raso Médio:**	190.856
RET Médio:	1,3%	**VGV Tenda:**	107.693.622	**% em RET 1%:**	89%	**Adc. Tx. de Aceleração Médio:**	1.211

Construção

Custo Total Unit. | Corrigido:	90.877 | 90.877	**Eventuais:**	2,00%	**Área priv (m²):**	38,42	**Gape / Mês Unit.:**	11,08

Resultado

LI (R$):	**22.972.344**	**LI:**	**27,12%**	**Exposição de Caixa (R$):**	**14.669.158**	**Margem Bruta Econômica:**	**43,85%**
TIR:	**95,24%**	**LI Aprovação:**	**20,00%**	**Ger. Caixa 12 meses (R$):**	**(9.663.561)**	**Margem Bruta REF:**	**45,31%**
Exposição de Caixa:	**13,54%**	**Δ LI:**	**7,12%**	**Ger. Caixa 24 meses (R$):**	**36.333.302**	**Margem Rasa Econômica:**	**41,21%**
Payback Contingente (21 m):	**15 m/ (-6 m)**	**LI Marginal:**	**32,90%**	**Ger. Caixa Marginal (R$):**	**38.217.786**	**Margem Rasa REF:**	**42,96%**
Payback Consolidado:	**15 meses**					**Margem de Contribuição Econômica:**	**32,37%**

DRE

R$ Mil - Valores Nominais - Compra	Messejana Pq da Lagoa II		Messejana Pq da Lagoa II s/ vg		Messj. Pq da Lagoa II vg carro		Messj. Pq da Lagoa II vg moto	
	Nominal	%	Nominal	%	Nominal	%	Nominal	%
Receita	108.348	100,0%	76.127	100,0%	17.720	100,0%	14.500	100,0%
PIS/COFINS	(800)	0,7%	(418)	0,5%	(243)	1,4%	(139)	1,0%
Custo Total	(60.392)	56,2%	(43.386)	57,3%	(9.226)	52,8%	(7.781)	54,2%
Custo Terreno	(4.709)	4,4%	(3.377)	4,5%	(723)	4,1%	(609)	4,2%
Custo Relacionados a Terreno	(373)	0,3%	(268)	0,4%	(57)	0,3%	(48)	0,3%
Custos de Incorporação	(1.327)	1,2%	(1.025)	1,4%	(164)	0,9%	(138)	1,0%
Custo de Construção	(53.983)	50,2%	(38.716)	51,1%	(8.282)	47,4%	(6.985)	48,6%
Lucro Bruto Econômico	47.156	43,8%	32.324	42,7%	8.252	47,2%	6.580	45,8%
Custo para Rateio	-	0,0%	-	0,0%	-	0,0%	-	0,0%
Lucro Bruto Contábil	47.156	43,8%	32.324	42,7%	8.252	47,2%	6.580	45,8%
Despesas de Selling	(9.853)	9,2%	(6.935)	9,2%	(1.606)	9,2%	(1.311)	9,1%
Contingência	(2.492)	2,3%	(1.751)	2,3%	(408)	2,3%	(334)	2,3%
Margem de Contribuição	34.812	32,4%	23.638	31,2%	6.238	35,7%	4.936	34,4%
IR e CSLL	(654)	0,6%	(342)	0,4%	(199)	1,1%	(114)	0,8%
Margem Líquida	34.157	31,8%	23.296	30,8%	6.039	34,6%	4.822	33,6%
Lucro Bruto REF Unit.	91.374	45,3%	87.298	44,1%	105.938	48,9%	98.153	47,0%
Lucro Raso REF Unit.	83.058	43,0%	78.840	41,6%	98.837	47,2%	89.184	44,7%

R$ Mil - VPL - Compra	Messejana Pq da Lagoa II		Messejana Pq da Lagoa II s/ vg		Messj. Pq da Lagoa II vg carro		Messj. Pq da Lagoa II vg moto	
	VP	%	VP	%	VP	%	VP	%
Receitas	84.716	100,0%	59.535	100,0%	13.878	100,0%	11.302	100,0%
PIS/COFINS	(616)	0,7%	(322)	0,5%	(187)	1,4%	(107)	0,9%
Custos e Despesas Totais	(61.127)	72,2%	(43.681)	73,4%	(9.509)	68,5%	(7.937)	70,2%
Custo Terreno	(4.681)	5,5%	(3.357)	5,6%	(718)	5,2%	(606)	5,4%
Custo Relacionados a Terreno	(512)	0,6%	(367)	0,6%	(79)	0,6%	(66)	0,6%
Custos de Incorporação	(1.371)	1,6%	(1.049)	1,8%	(175)	1,3%	(147)	1,3%
Custo de Construção	(44.100)	52,1%	(31.628)	53,1%	(6.766)	48,8%	(5.706)	50,5%
Despesas de Selling	(8.939)	10,6%	(6.299)	10,6%	(1.452)	10,5%	(1.188)	10,5%
Contingência	(1.021)	1,2%	(717)	1,2%	(167)	1,2%	(137)	1,2%
IR e CSLL	(504)	0,6%	(263)	0,4%	(153)	1,1%	(87)	0,8%
Lucro Imobiliário	22.972	27,1%	15.532	26,1%	4.181	30,1%	3.259	28,8%

Resumo

Messejana Pq da Lagoa II – CE – Fortaleza Capital

Datas e Prazos

	Compra	Lançamento	Início Obra	Término Obra	LÇTO até IO	IO até TO	Chaves	LÇTO até Chaves
Consolidado	jun-20							
Messejana Pq da Lagoa II s/ vg		jun-25	dez-25	mar-27	6 meses	15 meses	jun-28	36 meses
Messj. Pq da Lagoa II vg carro		jun-25	dez-25	mar-27	6 meses	15 meses	jun-28	36 meses
Messj. Pq da Lagoa II vg moto		jun-25	dez-25	mar-27	6 meses	15 meses	jun-28	36 meses

Terreno e Incorridos

TOTAL (R$ + Perm.):	4,62 MM	**Incorrido Terreno:** 2,15 MM	**Área do Terreno (100%):**	70.788 m²	**Área Líquida do Terreno:** 16.256 m²
Cash:	4,62 MM		**Custo de terreno m²:**	65,3	**Custo de terreno m² Área Líquida:** 284,1
Permuta Financeira:	0,00 MM (0,00%)		**VaR 25 (R$ mil):**	0	**Fração Terreno/Terreno + Custo Obra (%VGV):** 4,5% / 52,3%
Permuta Física:	0,00 MM (0,00%)		**VaR 26 (R$ mil):**	0	**CA Máx/Proj.** 1,5 / 1,3
Ato / %VGV:	0,67 MM / 0,7%		**Incorrido de Construção:**	1,04 MM	**Incorridos de Incorporação:** 0,87 MM

Vendas

Fases	Nº Pavimentos	Preço Raso Unit.	Qtde	Preço Unit.	Aval. CEF	Cond. Parcela	% Pró-soluto	% TCD
Messejana Pq da Lagoa II s/ vg	T+4	169.407	388	185.467	204.000	95,6%	60,9%	78,5%
Messj. Pq da Lagoa II vg carro	T+4	189.077	83	206.523	218.973	96,1%	60,1%	59,0%
Messj. Pq da Lagoa II vg moto	T+4	179.707	70	196.303	211.000	96,3%	48,6%	69,6%

Unidades Totais:	541	**Preço Médio:**	190.099	**Renda Média:**	2.213	**ITBI+Emol. Unit. Médio:**	4.793
Unidades Tenda:	541	**Avaliação Média:**	207.203	**Ato:**	1.105 (0,5 Salários)	**Custo do Ciclo Unit.:**	10.948
VSO:	42 Unidades	**VGV Total:**	102.843.706	**FGTS:**	1.317 (0,6 Salários)	**Preço Raso Médio:**	173.758
RET Médio:	1,3%	**VGV Tenda:**	102.843.706	**% em RET 1%:**	89%	**Adc. Tx. de Aceleração Médio:**	1.198

Construção

Custo Total Unit. | Corrigido:	90.877 | 90.877	**Eventuais:**	2,00%	**Área priv (m²):**	38,42	**Gape / Mês Unit.:**	11,08

Resultado

LI (R$):	**18.181.720**	**LI:**	**22,77%**	**Exposição de Caixa (R$):**	**16.139.930**	**Margem Bruta Econômica:**	**41,52%**
TIR:	**79,86%**	**LI Aprovação:**	**21,34%**	**Ger. Caixa 12 meses (R$):**	**(11.355.241)**	**Margem Bruta REF:**	**43,03%**
Exposição de Caixa:	**15,57%**	**Δ LI:**	**1,43%**	**Ger. Caixa 24 meses (R$):**	**27.783.675**	**Margem Rasa Econômica:**	**35,54%**
Payback Contingente (21 m):	**16 m/ (-5 m)**	**LI Marginal:**	**28,90%**	**Ger. Caixa Marginal (R$):**	**34.310.320**	**Margem Rasa REF:**	**37,67%**
Payback Consolidado:	**16 meses**					**Margem de Contribuição Econômica:**	**30,01%**

DRE

R$ Mil - Valores Nominais - Compra	Messejana Pq da Lagoa II		Messejana Pq da Lagoa II s/ vg		Messj. Pq da Lagoa II vg carro		Messj. Pq da Lagoa II vg moto	
	Nominal	%	Nominal	%	Nominal	%	Nominal	%
Receita	103.670	100,0%	72.569	100,0%	17.224	100,0%	13.877	100,0%
PIS/COFINS	(767)	0,7%	(398)	0,5%	(236)	1,4%	(133)	1,0%
Custo Total	(60.174)	58,5%	(43.229)	59,9%	(9.192)	54,1%	(7.753)	56,4%
Custo Terreno	(4.709)	4,6%	(3.377)	4,7%	(723)	4,3%	(609)	4,4%
Custo Relacionados a Terreno	(373)	0,4%	(268)	0,4%	(57)	0,3%	(48)	0,4%
Custos de Incorporação	(1.325)	1,3%	(1.023)	1,4%	(164)	1,0%	(138)	1,0%
Custo de Construção	(53.767)	52,3%	(38.561)	53,4%	(8.249)	48,6%	(6.957)	50,6%
Lucro Bruto Econômico	42.728	41,5%	28.941	40,1%	7.796	45,9%	5.991	43,6%
Custo para Rateio	-	0,0%	-	0,0%	-	0,0%	-	0,0%
Lucro Bruto Contábil	42.728	41,5%	28.941	40,1%	7.796	45,9%	5.991	43,6%
Despesas de Selling	(9.466)	9,2%	(6.643)	9,2%	(1.562)	9,2%	(1.261)	9,2%
Contingência	(2.384)	2,3%	(1.669)	2,3%	(396)	2,3%	(319)	2,3%
Margem de Contribuição	30.878	30,0%	20.629	28,6%	5.838	34,4%	4.411	32,1%
IR e CSLL	(628)	0,6%	(326)	0,4%	(193)	1,1%	(109)	0,8%
Margem Líquida	30.250	29,4%	20.303	28,1%	5.645	33,2%	4.302	31,3%
Lucro Bruto REF Unit.	82.974	43,0%	78.434	41,6%	99.682	47,5%	89.783	44,9%
Lucro Raso REF Unit.	66.369	37,7%	62.116	36,1%	81.977	42,7%	72.888	39,8%

R$ Mil - VPL - Compra	Messejana Pq da Lagoa II		Messejana Pq da Lagoa II s/ vg		Messj. Pq da Lagoa II vg carro		Messj. Pq da Lagoa II vg moto	
	VP	%	VP	%	VP	%	VP	%
Receitas	79.850	100,0%	55.939	100,0%	13.288	100,0%	10.623	100,0%
PIS/COFINS	(582)	0,7%	(302)	0,5%	(179)	1,4%	(100)	0,9%
Custos e Despesas Totais	(61.086)	76,5%	(43.636)	78,0%	(9.530)	71,7%	(7.920)	74,6%
Custo Terreno	(4.681)	5,9%	(3.357)	6,0%	(718)	5,4%	(606)	5,7%
Custo Relacionados a Terreno	(512)	0,6%	(367)	0,7%	(79)	0,6%	(66)	0,6%
Custos de Incorporação	(1.374)	1,7%	(1.051)	1,9%	(175)	1,3%	(148)	1,4%
Custo de Construção	(44.549)	55,8%	(31.950)	57,1%	(6.835)	51,4%	(5.764)	54,3%
Despesas de Selling	(8.503)	10,6%	(5.970)	10,7%	(1.412)	10,6%	(1.121)	10,6%
Contingência	(991)	1,2%	(694)	1,2%	(165)	1,2%	(133)	1,2%
IR e CSLL	(476)	0,6%	(247)	0,4%	(147)	1,1%	(82)	0,8%

Comparativo

Comparativo dos Estudos	Anterior	Lançamento Anterior	Atual	Atual vs Lançamento Anterior	Δ%
Data Estudo:	junho-25	agosto-24	junho-25	10 Meses	N/A
Lançamento:	junho-25	setembro-25	junho-25	-3 Meses	N/A
Uhs:	541	541	541	-	0,0%
Preço Nominal:	187.660	199.156	190.099	(9.057)	-4,5%
Preço Raso:	171.319	177.492	173.758	(3.734)	-2,1%
Preço Nominal Inflacionado:	190.807	212.996	193.286	(19.710)	-9,3%
Preço Raso Inflacionado:	174.201	189.827	176.681	(13.146)	-6,9%
Renda Média:	2.213	2.344	2.213	(131)	-5,6%
RET Médio:	1,3%	N/A	1,3%	-	
% em RET 1%:	89,1%	N/A	89,1%	-	
VSO:	42	42	42	-	0,0%
ITBI/Emol. Inf (Unit)[2]:	5.941	5.672	5.991	319	5,6%
Avaliação:	207.203	197.521	207.203	9.682	4,9%
Prazo construção F1:	15	15	15	-	0,0%
Prazo de Pró-Soluto F1:	20	20	20	-	0,0%
Custo Total Inf (Unit):	111.208	118.420	111.228	(7.192)	-6,1%
Custo Construção (Unit):	90.877	88.415	90.877	2.462	2,8%
Fração de construção:	48,4%	44,4%	47,8%	3,4 p.p.	7,7%
INCC Folha Rosto:	1.184,46	1.126,92	1.184,46	58	5,1%
Custo Terreno Inf:	4.709.311	4.681.785	4.709.311	27.526	0,6%
Custo Relacionados a Terreno (Unit):	690	504	690	186	37,0%
Fração do Terreno[1]:	4,5% / 53,0%	4,42%	4,5% / 52,3%	0,1 p.p.	2,3%
Custo de Incorp. por uh:	2.428	2.898	2.449	(449)	-15,5%
ITBI/Emol. Inf (Total)[2]:	3.213.941	3.068.538	3.240.935	172.397	5,6%
Custo do Ciclo (Unit):	10.807	12.729	10.948	(1.781)	-14,0%
Lucro Imobiliário:	21,9%	23,5%	22,8%	-0,7 p.p.	-3,1%
LI Marginal:	28,1%	N/A	28,9%	-	
Exposição de caixa:	15,8%	25,0%	15,6%	-9,5 p.p.	-37,8%
TIR:	77,4%	69,2%	79,9%	10,7 p.p.	15,4%
Margem Bruta REF:	42,3%	45,9%	43,0%	-2,9 p.p.	-6,2%
Margem Bruta Econômica:	40,8%	41,9%	41,5%	-0,4 p.p.	-0,9%
Margem Rasa REF:	36,8%	39,3%	37,7%	-1,7 p.p.	-4,2%
Margem Rasa Econômica:	34,6%	34,4%	35,5%	1,1 p.p.	3,2%
Margem Contribuição Econômica:	29,2%	32,8%	30,0%	-2,8 p.p.	-8,5%
Payback Contingente (Régua 21 m):	16 m/ (-5 m)	N/A	16 m/ (-5 m)	N/A	
Payback Consolidado:	16 Meses	16 meses	16 Meses	N/A	

Análise da Mancha e Implantação

Prospecção

Operações

Inteligência de Mercado

Financeiro

Pareceres

Anexos

Operações

SISTEMA DE ABASTECIMENTO DE ÁGUA
Extensão de aproximadamente 320m, até ponto de interligação na Rua Domingos Alves Ribeiro, conforme viabilidade.

SISTEMA DE ESGOTAMENTO SANITÁRIO
Ligação na porta. Necessário de estação de tratamento de esgoto.

SISTEMA DE DRENAGEM
Extensão de aproximadamente 613m, até ponto de interligação na Rua Recanto Verde.

SISTEMA DE ABASTECIMENTO DE GÁS
Empreendimento com GLP

SISTEMA DE ABASTECIMENTO ELÉTRICO
Necessário iluminação pública nas ruas urbanizadas.

TERRENO

ÁREA DE DOAÇÃO

URBANIZAÇÃO
Considerado execução de ruas projetadas em pavimento intertravado.

CANAL
Será necessário realizar alargamento de canal existente para 26m de largura.

Operações

Matriz Risco Concessionária	
Água	Nível 2
Esgoto	Nível 2
Drenagem	Nível 2
Elétrica	Nível 2
Gás	NA
Urbanização	Nível 1

LEGENDA		
Nível	Tipo	Status
1	Com Diretriz	Conclusiva
2		Conclusiva com projeto aprovado
3		Conclusiva sem projeto aprovado
4		Não Conclusiva
5	Sem Diretriz	-
NA	-	Não aplicável

Água:
- Projeto aprovado Ago/2023.

Esgoto:
- Projeto de ETE aprovado em Ago/2023.

Drenagem:
- Projeto aprovado Fev/2023.

Elétrica:
- Projeto de iluminação pública aprovado em Abr/2023.

Gás:
- Empreendimento com GLP.

Urbanização:
- Passeio contornando todo terreno e rua projetada.
- Execução do viário em pavimentação intertravado.

Logística

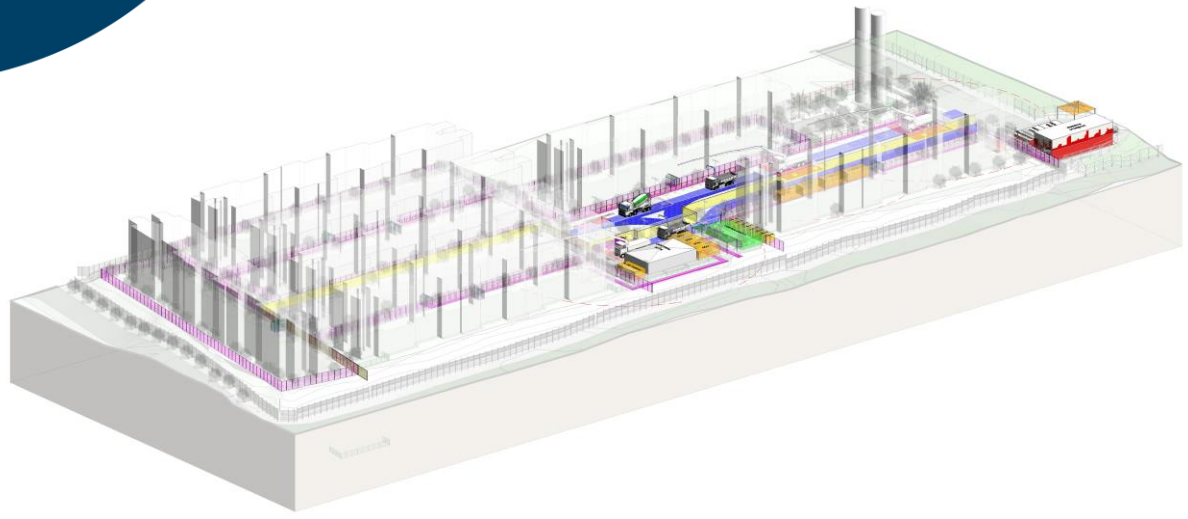

TENDAS_PERÍODOS							
DESCRIÇÃO	QUANTIDADE	LARGURA	COMPRIMENTO	PRÉ FORMA	ESTRUTURA	ACABAMENTO	FASE
_TENDA_DESMOLDANTE (LOG)	1	3,000	4,000	-	TODO PERÍODO	-	FASES 01 E 02
_TENDA_INFLAMÁVEIS (LOG)	1	3,000	4,000	-	TODO PERÍODO	TODO PERÍODO	FASES 01 E 02
_TENDA_TENDA CENTRAL DE KITS (LOG)	1	13,500	8,000	-	TODO PERÍODO	TODO PERÍODO	FASES 01 E 02
_TENDA_TENDA LAZER (LOG)	1	6,000	6,000	-	TODO PERÍODO	TODO PERÍODO	FASES 01 E 02
_TENDA_TENDA MOLDADOR (LOG)	1	3,000	4,000	TODO PERÍODO	TODO PERÍODO	-	FASES 01 E 02

VIVÊNCIA - CONTAINERS							
DESCRIÇÃO	QUANTIDADE	MOBILIZAÇÃO	DESMOBILIZAÇÃO	PRÉ FORMA	ESTRUTURA	ACABAMENTO	FASE
_TENDA_CONTAINER ALMOXARIFADO (LOG)	1 MÓDULO DE CONTAINER	1 MOB	1 DESMOB	-	TODO PERÍODO	TODO PERÍODO	FASES 01 E 02
_TENDA_CONTAINER PORTARIA (LOG)	1 MÓDULO COM SANITÁRIO	1 MOB	1 DESMOB	TODO PERÍODO	TODO PERÍODO	TODO PERÍODO	FASES 01 E 02
_TENDA_CONTAINER VESTIÁRIO ESTRUTURA (LOG)	2 MÓDULOS DE CONTAINER	1 MOB	1 DESMOB	-	TODO PERÍODO	-	FASES 01 E 02
_TENDA_CONTAINER VIVÊNCIA PADRÃO (LOG)	7 MÓDULOS DE CONTAINER EMBAIXO, 7 MÓDULOS EM CIMA	1 MOB	1 DESMOB	-	TODO PERÍODO	TODO PERÍODO	FASES 01 E 02

EQUIPAMENTOS E MAQUINÁRIOS							
EQUIPAMENTO	QUANTIDADE	MOBILIZAÇÃO	DESMOBILIZAÇÃO	PRÉ FORMA	ESTRUTURA	ACABAMENTO	FASE
_TENDA_BETONEIRA (LOG)	VARIÁVEL	-	-	TODO PERÍODO	TODO PERÍODO	-	FASES 01 E 02
_TENDA_BOMBA LANÇA (LOG)	VARIÁVEL	-	-	TODO PERÍODO	TODO PERÍODO	-	FASES 01 E 02
_TENDA_CAMINHÃO MUNCK (LOG)	1 EQUIP	1 MOB	1 DESMOB	-	CONSIDERAR MEIO PERÍODO DE ESTRUTURA	-	FASES 01 E 02
_TENDA_SKYTRAK (LOG)	1 EQUIP	1 MOB	1 DESMOB	-	TODO PERÍODO	CONSIDERAR 15 DIAS NO PERÍODO DE ACABAMENTO	FASES 01 E 02

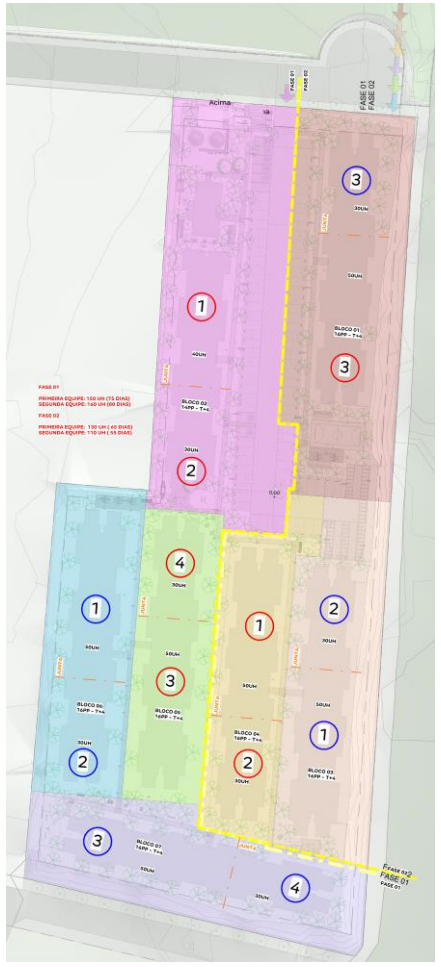

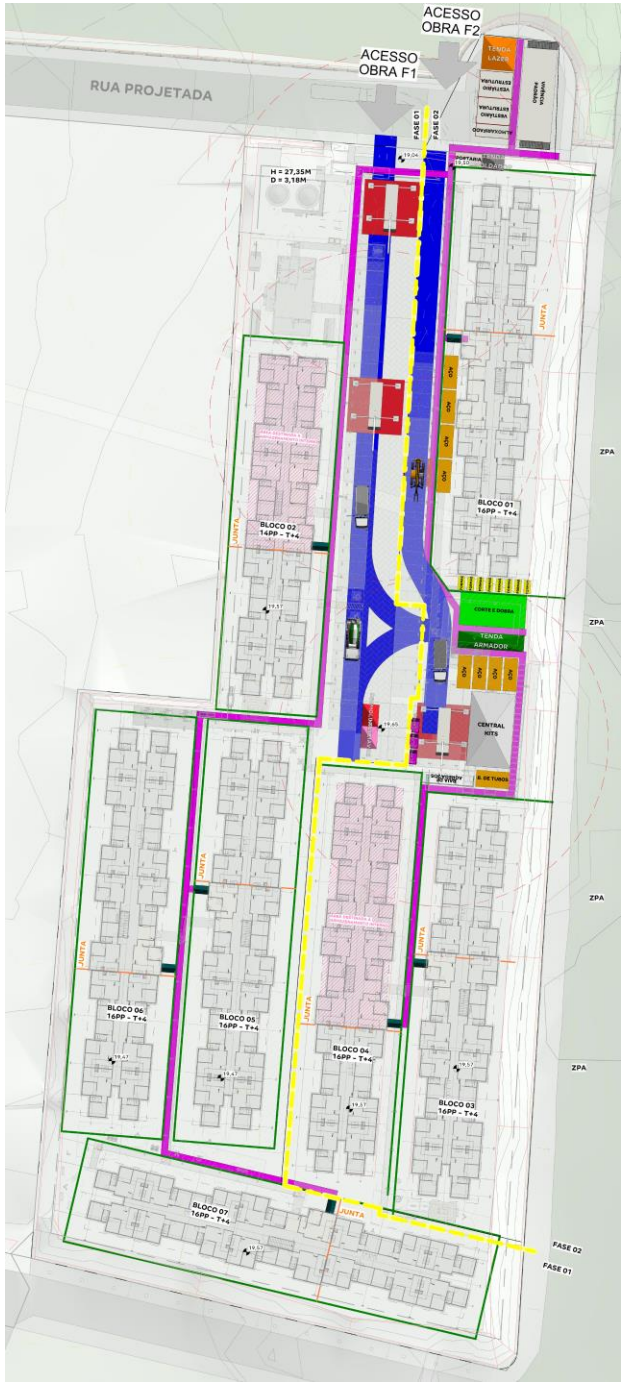

Logística

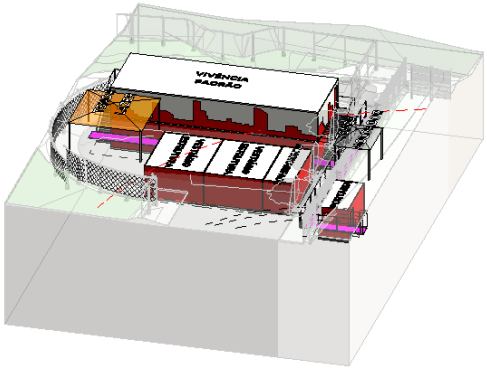
VIVÊNCIA
PADRÃO

Residencial São Domingos
Igreja Batalha Espiritual Escudo Da Fé

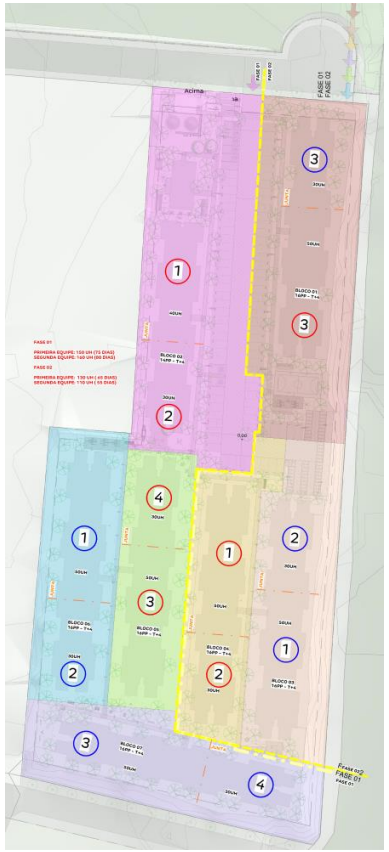

OBS.: 01
ACESSO OBRA F2
ACESSO OBRA F1

Logística

ITENS A SEREM CONSIDERADOS:

➢ **LEGALIZAÇÃO**	DEVIDO AO ADENSAMENTO DA IMPLANTAÇÃO DURANTE A FASE 02, SERÁ NECESSÁRIO UTILIZAR O VIÁRIO PÚBLICO PROJETADO PARA LOCAÇÃO DA ÁREA DE VIVÊNCIA. A REGIONAL INFORMOU QUE ESSE USO É PERMITIDO POIS A PREFEITURA DÁ UM PRAZO DE 4 ANOS PARA EXECUÇÃO E ENTREGA DO VIÁRIO AO MUNICÍPIO. LEGALIZAÇÃO DEVERÁ PREVER O LICENCIAMENTO PARA ESSE USO, CASO NECESSÁRIO. A VIA PROJETADA DA TESTADA DO TERRENO (FUTURO VIÁRIO PÚBLICO), DEVERÁ SER EXECUTADA ANTES DO INÍCIO DAS OBRAS E DEVERÁ SUPORTAR CARGA MÍNIMA DE 35 TON (BETONEIRA CARREGADA, GUINDASTE PARA IÇAMENTO DOS RESERVATÓRIOS E CARRETA), PARA VIABILIZAR O ACESSO DE VEÍCULOS AO EMPREENDIMENTO. CASO NÃO SEJA POSSÍVEL A ANTECIPAÇÃO, DEVERÁ SER PREVISTA CAMADA DE SACRIFÍCIO, PARA QUE O ACESSO DE CAMINHÕES SEJA POSSÍVEL, EM PERÍODOS CHUVOSOS.
➢ **CUSTOS / OBRA**	PREVER CUSTO PARA SECCIONAMENTO DOS RESERVATÓRIOS METÁLICOS (CASTELOS) EM DUAS PARTES, NÃO MAIORES QUE 20,00m CADA (GABARITO MÁXIMO DA CARRETA DE TRANSPORTE), PARA ACESSO DA CARRETA AO EMPREENDIMENTO. (VERIFICAR MEDIDAS EM NO PROJETO DE LOGISTICA)

Simulação de Preço

Informações Viabilidade

Projeto:	Ms. Pq. Da Lagoa II			
Tipo:	**Sem Vaga**		**Sem Vaga**	
Método	**Ref - Ms. Pq. Da Lagoa I**		**Vision**	
Avaliação	204.000		204.000	
Renda Inicial (VF)	2.031		2.110	
Renda Final*	-		-	
% RET1	100%		100%	
Tipo:	**VF**	**R$**	**VF**	**R$**
Ato	0,48	975	0,66	1.383
FGTS	0,60	1.204	0,51	1.077
Financiamento	93,75%	119.609	92,59%	122.107
Subsídio	146,28%	53.112	94,58%	31.112
Prazo de Pró-soluto	21	21	21	21
Pró-Soluto	59,79%	9.263	57,80%	9.305
Preço Raso (RS)	184.163	184.163	164.984	164.984
TCD	40,79%	8.349	74,16%	15.773
VSO	34	34	34	34
Preço de Venda	**193.212**	**193.212**	**181.414**	**181.414**
Elasticidade	-0,362%	-0,362%	-0,362%	-0,362%
Preço de Venda Final	**192.512**	**192.512**	**180.757**	**180.757**
Preço Raso (R$)	**184.163**		**164.984**	
% de Raso	**95,66%**		**91,27%**	
BP25 - Não Inflacionado	**167.030**		**-**	
BP25 - Inflacionado	**171.806**		**-**	

*A precificação Vision não considera cheque moradia

Simulação de Preço

Informações Viabilidade

Projeto:	Ms. Pq. Da Lagoa II			
Tipo:	**Vaga Moto**		**Vaga Moto**	
Método	**Ref - Ms. Pq. Da Lagoa I**		**Vision**	
Avaliação	211.000		211.000	
Renda Inicial (VF)	2.367		2.391	
Renda Final*	-		-	
% RET1	75%		75%	
Tipo:	**VF**	**R$**	**VF**	**R$**
Ato	0,47	1.104	0,46	1.104
FGTS	0,50	1.169	0,49	1.169
Financiamento	93,92%	138.411	94,30%	138.411
Subsídio	194,28%	44.940	112,91%	25.205
Prazo de Pró-soluto	21	21	21	21
Pró-Soluto	47,75%	8.624	50,69%	9.248
Preço Raso (RS)	194.248	194.248	175.138	175.138
TCD	37,08%	8.848	67,63%	16.300
VSO	6	6	6	6
Preço de Venda	**203.835**	**203.835**	**192.134**	**192.134**
Elasticidade	-0,362%	-0,362%	-0,362%	-0,362%
Preço de Venda Final	**203.096**	**203.096**	**191.437**	**191.437**
Preço Raso (R$)	**194.248**		**175.138**	
% de Raso	**95,64%**		**91,49%**	
BP25 - Não Inflacionado	**-**		**-**	
BP25 - Inflacionado	**-**		**-**	

*A precificação Vision não considera cheque moradia

Simulação de Preço

Informações Viabilidade

Projeto:	Ms. Pq. Da Lagoa II			
Tipo:	**Vaga Carro**		**Vaga Carro**	
Método	**Ref - Ms. Pq. Da Lagoa I**		**Vision**	
Avaliação	218.973		218.973	
Renda Inicial (VF)	2.935		2.978	
Renda Final*	-		-	
% RET1	50%		50%	
Tipo:	**VF**	**R$**	**VF**	**R$**
Ato	0,61	1.777	0,67	1.977
FGTS	0,68	1.987	0,64	1.885
Financiamento	92,57%	151.826	98,04%	157.336
Subsídio	398,78%	34.862	124,01%	9.908
Prazo de Pró-soluto	21	21	21	21
Pró-Soluto	59,02%	13.217	58,40%	13.270
Preço Raso (RS)	203.670	203.670	184.375	184.375
TCD	23,69%	7.010	57,08%	17.135
VSO	7	7	7	7
Preço de Venda	**211.446**	**211.446**	**202.242**	**202.242**
Elasticidade	-0,362%	-0,362%	-0,362%	-0,362%
Preço de Venda Final	**210.680**	**210.680**	**201.509**	**201.509**
Preço Raso (R$)	**203.670**		**184.375**	
% de Raso	**96,67%**		**91,50%**	
BP25 - Não Inflacionado	**180.433**		**-**	
BP25 - Inflacionado	**185.592**		**-**	

*A precificação Vision não considera cheque moradia

Análise de Preço

Informações Viabilidade

Projeto:	Ms. Pq. Da Lagoa II
Tipo:	**Faixa 2**
Método	**Ref - Ms. Pq. Da Lagoa I**
Avaliação	207.203
Renda Inicial (VF)	2.213
Renda Final*	-

Tipo:	VF	R$
Ato	0,50	1.115
FGTS	0,60	1.320
Financiamento	93,59%	126.984
Subsídio	191,23%	49.254
Prazo de Pró-soluto	21	21
Pró-Soluto	58,11%	9.787
Preço Raso (RS)	188.461	188.461
TCD	37,69%	8.208
VSO	47	47
Preço de Venda	**197.381**	**197.381**
Elasticidade	-0,362%	-0,362%
Preço de Venda Final	**196.669**	**196.669**
Preço Raso (R$)	**188.461**	
% de Raso	**95,83%**	

1

Análise de Riscos	Farol IM
IM avalia o Preço Referência como **factível**.	

1) I.M está de acordo com o preço referência, visto que, esse preço reflete a performance da fase anterior ajustando o preço apenas conforme os novos parâmetros da fase atual, com cheque moradia.

A concorrência possui target de preço e renda acima ao previsto para o Messejana Pq. Da Lagoa II.

	Preço Real					Preço Normalizado (21m)	
	Avaliação	Preço Raso	Renda Média	VSO	PSOL	Δ PSOL	Preço Raso
Reserva das Garças	199.650	171.721	2.365	37	21	0	171.721
Res. Vida Botânica	221.698	181.222	2.875	33	20	497	181.720
Mjs. Parque da Lagoa	207.203	188.461	2.213	47	21	0	188.461
Portal da Barra	228.199	193.631	2.906	24	23	-994	192.637
Farol do Mucuripe	244.627	201.642	3.278	24	26	-2.486	199.156
Vista Del Sol*	251.698	214.674	3.606	23	24	-1.492	213.182
Viva Praia do Futuro	248.155	217.594	5.561	26	16	2.486	217.594

*Preço comitê

**Os preços da tabela ao lado desconsideram a utilização de cheques.

Simulação de Preço

Informações Viabilidade

Projeto:	Ms. Pq. Da Lagoa II			
Tipo:	**Sem Vaga**		**Sem Vaga**	
Método	**Ref - Ms. Pq. Da Lagoa I**		**Vision**	
Avaliação	204.000		204.000	
Renda Inicial (VF)	2.031		2.110	
Renda Final*	-		-	
% RET1	100%		100%	
Tipo:	**VF**	**R$**	**VF**	**R$**
Ato	0,48	993	0,66	1.408
FGTS	0,60	1.226	0,51	1.097
Financiamento	93,75%	121.784	92,59%	124.328
Subsídio	91,92%	33.984	94,58%	31.677
Prazo de Pró-soluto	20	20	20	20
Pró-Soluto	60,88%	8.983	58,85%	9.023
Preço Raso (RS)	166.968	166.968	167.533	167.533
TCD	78,46%	16.059	75,51%	16.059
VSO	30	30	30	30
Preço de Venda	**180.413**	**180.413**	**180.969**	**180.969**
Elasticidade	1,449%	1,449%	1,449%	1,449%
Preço de Venda Final	**183.028**	**183.028**	**183.592**	**183.592**
Preço Raso (R$)	**166.968**		**167.533**	
% de Raso	**91,23%**		**91,25%**	
BP25 - Não Inflacionado	**166.417**		**-**	
BP25 - Inflacionado	**171.193**		**-**	

Simulação de Preço

Informações Viabilidade

Projeto:	Ms. Pq. Da Lagoa II			
Tipo:	**Vaga Moto**		**Vaga Moto**	
Método	**Ref - Ms. Pq. Da Lagoa I**		**Vision**	
Avaliação	211.000		211.000	
Renda Inicial (VF)	2.367		2.391	
Renda Final*	-		-	
% RET1	75%		75%	
Tipo:	**VF**	**R$**	**VF**	**R$**
Ato	0,47	1.124	0,46	1.124
FGTS	0,50	1.191	0,49	1.191
Financiamento	95,11%	140.927	94,39%	140.927
Subsídio	108,96%	25.663	112,91%	25.663
Prazo de Pró-soluto	20	20	20	20
Pró-Soluto	48,62%	8.363	51,63%	8.971
Preço Raso (RS)	177.268	177.268	177.877	177.877
TCD	69,55%	16.596	68,86%	16.596
VSO	5	5	5	5
Preço de Venda	**191.095**	**191.095**	**191.695**	**191.695**
Elasticidade	1,449%	1,449%	1,449%	1,449%
Preço de Venda Final	**193.864**	**193.864**	**194.473**	**194.473**
Preço Raso (R$)	**177.268**		**177.877**	
% de Raso	**91,44%**		**91,47%**	
BP25 - Não Inflacionado	**-**		**-**	
BP25 - Inflacionado	**-**		**-**	

Simulação de Preço

Informações Viabilidade

Projeto:	Ms. Pq. Da Lagoa II			
Tipo:	**Vaga Carro**		**Vaga Carro**	
Método	**Ref - Ms. Pq. Da Lagoa I**		**Vision**	
Avaliação	218.973		218.973	
Renda Inicial (VF)	2.935		2.978	
Renda Final*	-		-	
% RET1	50%		50%	
Tipo:	**VF**	**R$**	**VF**	**R$**
Ato	0,61	1.810	0,67	2.012
FGTS	0,68	2.024	0,64	1.919
Financiamento	95,32%	154.586	98,29%	160.197
Subsídio	173,03%	15.402	124,01%	10.088
Prazo de Pró-soluto	20	20	20	20
Pró-Soluto	60,09%	12.817	59,46%	12.868
Preço Raso (RS)	186.638	186.638	187.084	187.084
TCD	58,97%	17.446	58,11%	17.446
VSO	7	7	7	7
Preço de Venda	**201.169**	**201.169**	**201.608**	**201.608**
Elasticidade	1,449%	1,449%	1,449%	1,449%
Preço de Venda Final	**204.084**	**204.084**	**204.530**	**204.530**
Preço Raso (R$)	**186.638**		**187.084**	
% de Raso	**91,45%**		**91,47%**	
BP25 - Não Inflacionado	**179.627**		**-**	
BP25 - Inflacionado	**184.786**		**-**	

Obrigado(a)!